



บันทึกข้อความ

ส่วนราชการ กองช่าง องค์การบริหารส่วนตำบลนาายางหลัก อำเภอสทิงพระ จังหวัดสงขลา

ที่ ขย 72703/

วันที่ 10 มิ.ย. 2565

เรื่อง ขออนุมัติใช้ราคากลางโครงการซ่อมแซมถนนหินคลุก ตำบลนาายางหลัก อำเภอสทิงพระ จังหวัดสงขลา (จำนวน 8 โครงการ)

เรียน นายองค์การบริหารส่วนตำบลนาายางหลัก

เรื่องเดิม

ตามคำสั่งเลขที่ 179/2565 ลงวันที่ 9 มิถุนายน 2565 เรื่องแต่งตั้งคณะกรรมการกำหนดราคากลางโครงการซ่อมแซมถนนหินคลุก จำนวน 8 โครงการ มีรายละเอียดดังนี้

1. โครงการซ่อมแซมถนนหินคลุก สายเข้าอ่างเก็บน้ำเขากรด ช่วงที่ 2 บ้านนาายางหลัก หมู่ที่ 1 ตำบลนาายางหลัก อำเภอสทิงพระ จังหวัดสงขลา รายละเอียดดังนี้

- กว้างเฉลี่ย 4.00 เมตร ความยาวรวม 800.00 เมตร หนา 0.10 เมตร เป็นปริมาณหินคลุกไม่น้อยกว่า 320.00 ลบ.ม. พร้อมปรับเกลี่ย

งบประมาณ 191,000 บาท

2. โครงการซ่อมแซมถนนหินคลุก คุ่มซบหงส์ ช่วงที่ 3 บ้านน้ำลาด หมู่ที่ 4 ตำบลนาายางหลัก อำเภอสทิงพระ จังหวัดสงขลา รายละเอียดดังนี้

- กว้างเฉลี่ย 5.00 เมตร ความยาวรวม 320.00 เมตร หนา 0.10 เมตร เป็นปริมาณหินคลุกไม่น้อยกว่า 160.00 ลบ.ม. พร้อมปรับเกลี่ย

งบประมาณ 93,000 บาท

3. โครงการซ่อมแซมถนนหินคลุก ซอยต้นตาล บ้านคลองไทร หมู่ที่ 7 ตำบลนาายางหลัก อำเภอสทิงพระ จังหวัดสงขลา รายละเอียดดังนี้

- กว้างเฉลี่ย 4.00 เมตร ความยาวรวม 400.00 เมตร หนา 0.10 เมตร เป็นปริมาณหินคลุกไม่น้อยกว่า 160.00 ลบ.ม. พร้อมปรับเกลี่ย

งบประมาณ 95,000 บาท

4. โครงการซ่อมแซมถนนหินคลุก สายหลังโรงเรียนบ้านนาประชาสัมพันธ์ สาขาโคกอนุ บ้านโคกอนุ หมู่ที่ 9 ตำบลนาายางหลัก อำเภอสทิงพระ จังหวัดสงขลา รายละเอียดดังนี้

- กว้างเฉลี่ย 4.00 เมตร ความยาวรวม 400.00 เมตร หนา 0.10 เมตร เป็นปริมาณหินคลุกไม่น้อยกว่า 160.00 ลบ.ม. พร้อมปรับเกลี่ย

งบประมาณ 95,000 บาท

5. โครงการซ่อมแซมถนนหินคลุก สายหลักบ้านเทพนิมิต-บ้านห้วยหินฝน บ้านเทพนิมิตหมู่ที่ 12 ตำบลนาายางหลัก อำเภอสทิงพระ จังหวัดสงขลา รายละเอียดดังนี้

- กว้างเฉลี่ย 5.00 เมตร ความยาวรวม 950.00 เมตร หนา 0.10 เมตร เป็นปริมาณหินคลุกไม่น้อยกว่า 475.00 ลบ.ม. พร้อมปรับเกลี่ย

งบประมาณ 284,000 บาท

6. โครงการซ่อมแซมถนนหินคลุก สายหลังวัดชัยมงคลโนนจำปา บ้านโนนจำปา หมู่ที่ 13 ตำบลนาายางหลัก อำเภอสทิงพระ จังหวัดสงขลา รายละเอียดดังนี้

- กว้างเฉลี่ย 4.00 เมตร ความยาวรวม 370.00 เมตร หนา 0.10 เมตร เป็นปริมาณหินคลุกไม่น้อยกว่า 148.00 ลบ.ม. พร้อมปรับเกลี่ย

งบประมาณ 88,000 บาท

7. โครงการซ่อมแซมถนนหินคลุก สายโชคสัมพันธ์-เขาคอก บ้านเก้าสัมพันธ์ หมู่ที่ 16 ตำบลนา
ยางหลัก อำเภอเทพสถิต จังหวัดชัยภูมิ รายละเอียดดังนี้

- กว้างเฉลี่ย 4.00 เมตร ความยาวรวม 400.00 เมตร หนา 0.10 เมตร เป็นปริมาณหินคลุกไม่
น้อยกว่า 160.00 ลบ.ม. พร้อมปรับเกลี่ย

งบประมาณ 95,000 บาท

8. โครงการซ่อมแซมถนนหินคลุก สายโชคสัมพันธ์-หินตาดสะเดา บ้านเก้าสัมพันธ์ หมู่ที่ 16
ตำบลนายางหลัก อำเภอเทพสถิต จังหวัดชัยภูมิ รายละเอียดดังนี้

- กว้างเฉลี่ย 4.00 เมตร ความยาวรวม 400.00 เมตร หนา 0.10 เมตร เป็นปริมาณหินคลุกไม่
น้อยกว่า 160.00 ลบ.ม. พร้อมปรับเกลี่ย

งบประมาณ 95,000 บาท

ข้อเท็จจริง

คณะกรรมการกำหนดราคากลางโครงการซ่อมแซมถนนหินคลุก จำนวน 8 โครงการ ได้ดำเนินการ
ประมาณการราคากลาง ดังนี้

1. โครงการซ่อมแซมถนนหินคลุก สายเข้าอ่างเก็บน้ำเขากรด ช่วงที่ 2 บ้านนายางหลัก หมู่ที่ 1
ตำบลนายางหลัก อำเภอเทพสถิต จังหวัดชัยภูมิ รายละเอียดดังนี้

- กว้างเฉลี่ย 4.00 เมตร ความยาวรวม 800.00 เมตร หนา 0.10 เมตร เป็นปริมาณหินคลุกไม่
น้อยกว่า 320.00 ลบ.ม. พร้อมปรับเกลี่ย

ราคากลาง 193,000 บาท ระยะเวลาดำเนินงาน 30 วัน

2. โครงการซ่อมแซมถนนหินคลุก คุ่มซบหงส์ ช่วงที่ 3 บ้านน้ำลาด หมู่ที่ 4 ตำบลนายางหลัก
อำเภอเทพสถิต จังหวัดชัยภูมิ รายละเอียดดังนี้

- กว้างเฉลี่ย 5.00 เมตร ความยาวรวม 320.00 เมตร หนา 0.10 เมตร เป็นปริมาณหินคลุกไม่
น้อยกว่า 160.00 ลบ.ม. พร้อมปรับเกลี่ย

ราคากลาง 96,000 บาท ระยะเวลาดำเนินงาน 30 วัน

3. โครงการซ่อมแซมถนนหินคลุก ซอยต้นตาล บ้านคลองไทร หมู่ที่ 7 ตำบลนายางหลัก อำเภอ
เทพสถิต จังหวัดชัยภูมิ รายละเอียดดังนี้

- กว้างเฉลี่ย 4.00 เมตร ความยาวรวม 400.00 เมตร หนา 0.10 เมตร เป็นปริมาณหินคลุกไม่
น้อยกว่า 160.00 ลบ.ม. พร้อมปรับเกลี่ย

ราคากลาง 96,000 บาท ระยะเวลาดำเนินงาน 30 วัน

4. โครงการซ่อมแซมถนนหินคลุก สายหลังโรงเรียนบ้านนาประชาสัมพันธ์ สาขาโคกอนุ บ้านโคก
อนุ หมู่ที่ 9 ตำบลนายางหลัก อำเภอเทพสถิต จังหวัดชัยภูมิ รายละเอียดดังนี้

- กว้างเฉลี่ย 4.00 เมตร ความยาวรวม 400.00 เมตร หนา 0.10 เมตร เป็นปริมาณหินคลุกไม่
น้อยกว่า 160.00 ลบ.ม. พร้อมปรับเกลี่ย

ราคากลาง 96,000 บาท ระยะเวลาดำเนินงาน 30 วัน

5. โครงการซ่อมแซมถนนหินคลุก สายหลักบ้านเทพนิมิต-บ้านห้วยหินฝน บ้านเทพนิมิตหมู่ที่ 12
ตำบลนายางหลัก อำเภอเทพสถิต จังหวัดชัยภูมิ รายละเอียดดังนี้

- กว้างเฉลี่ย 5.00 เมตร ความยาวรวม 950.00 เมตร หนา 0.10 เมตร เป็นปริมาณหินคลุกไม่
น้อยกว่า 475.00 ลบ.ม. พร้อมปรับเกลี่ย

ราคากลาง 287,000 บาท ระยะเวลาดำเนินงาน 30 วัน

6. โครงการซ่อมแซมถนนหินคลุก สายหลังวัดชัยมงคลโนนจำปา บ้านโนนจำปา หมู่ที่ 13 ตำบล
นายางหลัก อำเภอเทพสถิต จังหวัดชัยภูมิ รายละเอียดดังนี้

- กว้างเฉลี่ย 4.00 เมตร ความยาวรวม 370.00 เมตร หนา 0.10 เมตร เป็นปริมาณหินคลุกไม่
น้อยกว่า 148.00 ลบ.ม. พร้อมปรับเกลี่ย

ราคากลาง 89,000 บาท ระยะเวลาดำเนินงาน 30 วัน

7. โครงการซ่อมแซมถนนหินคลุก สายโชคสัมพันธ์-เขาคอก บ้านเก้าสัมพันธ์ หมู่ที่ 16 ตำบลนา
ยางหลัก อำเภอเทพสถิต จังหวัดชัยภูมิ รายละเอียดดังนี้

- กว้างเฉลี่ย 4.00 เมตร ความยาวรวม 400.00 เมตร หนา 0.10 เมตร เป็นปริมาณหินคลุกไม่
น้อยกว่า 160.00 ลบ.ม. พร้อมปรับเกลี่ย

ราคากลาง 96,000 บาท ระยะเวลาดำเนินงาน 30 วัน

8. โครงการซ่อมแซมถนนหินคลุก สายโชคสัมพันธ์-หินตาดสะเดา บ้านเก้าสัมพันธ์ หมู่ที่ 16
ตำบลนายางหลัก อำเภอเทพสถิต จังหวัดชัยภูมิ รายละเอียดดังนี้

- กว้างเฉลี่ย 4.00 เมตร ความยาวรวม 400.00 เมตร หนา 0.10 เมตร เป็นปริมาณหินคลุกไม่
น้อยกว่า 160.00 ลบ.ม. พร้อมปรับเกลี่ย

ราคากลาง 96,000 บาท ระยะเวลาดำเนินงาน 30 วัน

ข้อเสนอพิจารณา

เห็นควรอนุมัติราคากลาง โครงการดังกล่าวข้างต้น รวมจำนวน 8 โครงการ เรียบร้อยแล้ว
รายละเอียดตามเอกสารแนบท้าย

จึงเรียนมาเพื่อโปรดทราบและพิจารณาอนุมัติ

(ลงชื่อ).....ประธานกรรมการ

(นายเดชศักดิ์ดา ทาท้าว)

ตำแหน่ง ผู้อำนวยการกองช่าง

(ลงชื่อ).....กรรมการ

(นางสาวอ่อนจันทร์ เคนเหลื่อม)

ตำแหน่ง นักทรัพยากรบุคคลชำนาญการ

(ลงชื่อ).....กรรมการ

(นางสาวกชนิภา ศรีรักษ์)

ตำแหน่ง ครู

ความเห็นของหัวหน้าเจ้าหน้าที่พัสดุ

(ลงชื่อ).....หัวหน้าเจ้าหน้าที่พัสดุ

(นางสาวอรอุมา ถนอมชัย)

ความเห็นของปลัดองค์การบริหารส่วนตำบล

(นายอนันตเดช โชตินอก)

ปลัดองค์การบริหารส่วนตำบลนายางหลัก

ความเห็นของนายกองค์การบริหารส่วนตำบล

(นายวุฒิไกร ผิวขาว)

นายกองค์การบริหารส่วนตำบลนายางหลัก

สรุปผลการประมาณราคาก่อสร้าง

ส่วนราชการ องค์การบริหารส่วนตำบลนาายางหลัก อำเภอเทพสถิต จังหวัดชัยภูมิ
 กรมส่งเสริมการปกครองท้องถิ่น กระทรวงมหาดไทย
 ชื่อโครงการ ซ่อมแซมถนนหินคลุก สายเข้าอ่างเก็บน้ำเขารวด ช่วงที่ 2 บ้านนาายางหลัก หมู่ที่ 1 ตำบลนาายางหลัก อำเภอเทพสถิต จังหวัดชัยภูมิ
 ปริมาณงาน กว้างเฉลี่ย 4.00 เมตร ความยาวรวม 800.00 เมตร หนาเฉลี่ย 0.10 เมตร เป็นปริมาณหินคลุกไม่น้อยกว่า 320.00 ลบ.ม พร้อมปรับเกลี่ย
 สถานที่ซ่อมแซม บ้านนาายางหลัก หมู่ที่ 1 ตำบลนาายางหลัก อำเภอเทพสถิต จังหวัดชัยภูมิ
 ประมาณการตามแบบ ปร.4 จำนวน 2 แผ่น ตามแบบเลขที่ -
 ประมาณราคา เมื่อวันที่ 10 มิถุนายน 2565 ทางหลวงท้องถิ่น -

ลำดับที่	รายการ	รวมค่างานต้นทุน	Factor F	รวมค่าก่อสร้าง	หมายเหตุ
1	ประเภทงานทาง	142,460.80	1.3607	193,846.41	Factor F
2	ประเภทงานสะพานและท่อเหลี่ยม	-	-	-	- เงินล่วงหน้าจ่าย 0.0%
3	ประเภทงานอำนวยความสะดวก ขณะก่อสร้าง	-	-	-	- ดอกเบี้ยเงินกู้ 5.0% - เงินประกันผลงานหัก 0.0% - เงินภาษีมูลค่าเพิ่ม 7.0%
รวมเป็นค่าก่อสร้าง				193,846.41	
สรุป	คิดเป็นเงินค่าก่อสร้างตามงบประมาณ			193,000.00	
(หนึ่งแสนเก้าหมื่นสามพันบาทถ้วน)					

ความยาวถนน กม. เฉลี่ยราคา กม. ละ บาท
 = 60.31 บาท/ตร.ม

คณะกรรมการกำหนดราคากลาง

(ลงชื่อ).....ประธานกรรมการ

(นายเดชศักดิ์ดา ทาท่าหว่า)

ผู้อำนวยการกองช่างองค์การบริหารส่วนตำบลนาายางหลัก

(ลงชื่อ).....กรรมการ

(นางสาวอ้อนจันทร์ เดนเหลื่อม)

นักทรัพยากรบุคคลชำนาญการ

(ลงชื่อ).....กรรมการ

(นางสาวกชนิภา ศรีรักษ์)

ครู

แบบสรุปราคางานก่อสร้างทาง สะพาน และท่อเหลี่ยม

ชื่อโครงการ ซ่อมแซมถนนหินคลุก สายเข้าอ่างเก็บน้ำเขากวด ช่วงที่ 2 บ้านนายงกลัก หมู่ที่ 1 ตำบลนายงกลัก อำเภอเทพสถิต จังหวัดชัยภูมิ
ปริมาณงาน กว้างเฉลี่ย 4.00 เมตร ความยาวรวม 800.00 เมตร หนาเฉลี่ย 0.10 เมตร เป็นปริมาณหินคลุกไม่น้อยกว่า 320.00 ลบ.ม พร้อมปรับเกลี่ย

สถานที่ซ่อมแซม บ้านนายงกลัก หมู่ที่ 1 ตำบลนายงกลัก อำเภอเทพสถิต จังหวัดชัยภูมิ

หน่วยงานเจ้าของโครงการ องค์การบริหารส่วนตำบลนายงกลัก อำเภอเทพสถิต จังหวัดชัยภูมิ

ประมาณราคาเมื่อวันที่ 10 มิถุนายน 2565

ลำดับ	รายการ	หน่วย	ปริมาณ งาน	ราคาต่อหน่วย	ราคาทุน (บาท)	Factor F	ราคาต่อหน่วย x FF	ราคารวม
1	งานรื้อโครงสร้างถนนเดิม							
	1.1 งานรื้อผิวลาดยางเดิม	ตร.ม.	-	-	-	-	-	-
	1.2 งานรื้อผิวคอนกรีตเดิม	ตร.ม.	-	-	-	-	-	-
	1.3 งานรื้อท่อกลมเดิม	ตร.ม.	-	-	-	-	-	-
2	งานดิน							
	2.1 งานวางป่าและขุดตอ	ตร.ม.	3,200.00	1.78	5,696.00	1.3607	7,750.55	7,750.55
	2.2 งานตัดดิน	ลบ.ม.	-	-	-	-	-	-
	2.3 งานดินถมคันทาง	ลบ.ม.	-	-	-	-	-	-
	2.4 งานทรายถมคันทาง	ลบ.ม.	-	-	-	-	-	-
	2.5 งานวัสดุคัดเลือกประเภท ก	ลบ.ม.	-	-	-	-	-	-
3	งานรองพื้นทางและพื้นทาง							
	3.1 งานรื้อชั้นทางเดิมและก่อสร้างใหม่ หนา 10 ซม. ชั้นพื้นทางหินคลุก/กรวดไม้	ตร.ม.	-	-	-	-	-	-
	3.2 งานรื้อชั้นทางเดิมและก่อสร้างใหม่ หนา 10 ซม. ชั้นรองพื้นทางวัสดุมวลรวม	ตร.ม.	-	-	-	-	-	-
	3.3 งานรองพื้นทางวัสดุมวลรวม (ดินลูกรังพื้นที่	ลบ.ม.	-	-	-	-	-	-
	3.4 งานพื้นทางหินคลุก	ลบ.ม.	320.00	427.39	136,764.80	1.3607	186,095.86	186,095.86
	3.5 งานทรายรองใต้ผิวทางคอนกรีต	ลบ.ม.	-	-	-	-	-	-
	3.6 งานปรับปรุงชั้นทางเดิมในที่ ขุดลึกเฉลี่ย 20 ซม. ชั้นพื้นทางหินคลุก/กรวดไม้	ตร.ม.	-	-	-	-	-	-
	3.7 งานไหล่ทางวัสดุมวลรวม	ลบ.ม.	-	-	-	-	-	-
	3.8 งานไหล่ทางหินคลุก	ลบ.ม.	-	-	-	-	-	-
4	งานผิวทาง							
	4.1 ผิวทางพอร์ตแลนด์ซีเมนต์คอนกรีต หนา 0.15 เมตร (ใช้ตะแกรงเหล็ก)	ตร.ม.	-	-	-	-	-	-
	4.2 รอยต่อเผื่อขยายตามขวาง (Expansion Joint)	ม.	-	-	-	-	-	-
	4.3 รอยต่อเผื่อหดตามขวาง (Contraction Joint)	ม.	-	-	-	-	-	-
	4.4 รอยต่อตามยาว (Longitudinal Joint)	ม.	-	-	-	-	-	-
	4.5 รอยต่อตามขอบถนนคอนกรีตกับลาดยาง	ม.	-	-	-	-	-	-

5	งานโครงสร้าง							
	5.1 งานท่อเหลี่ยมคอนกรีตเสริมเหล็กก่อสร้างใ	ม.	-	-	-	-	-	-
	5.2 งานท่อกลมคสล.ขนาด Ø 0.40 ม.	ม.	-	-	-	-	-	-
	5.3 งานท่อกลมคสล.ขนาด Ø 1.00 ม. ชั้น 3	ม.	-	-	-	-	-	-
6	งานเบ็ดเตล็ด		-	-	-	-	-	-
	6.1 รางระบายน้ำคอนกรีตเสริมเหล็ก	ม.	-	-	-	-	-	-
	6.2 งานป้ายจราจร แบบ	ชุด	-	-	-	-	-	-
	6.3 งานตีเส้นจราจร THERMOPLASTIC PANT (สีเหลืองและสีขาว)	ตร.ม.	-	-	-	-	-	-
7	งานจัดการเครื่องหมายจราจรระหว่างการก่อสร้าง	L.S.	-	-	-	-	-	-
8	งานทางเบียง							
	8.1 งานดินถมคันทาง	ลบ.ม.	-	-	-	-	-	-
					142,460.80	TOTAL		193,846.41

ผลรวมค่างานต้นทุนงานก่อสร้างทาง	=	142,460.80
ผลรวมค่างานต้นทุนงานก่อสร้างสะพานและท่อเหลี่ยม	=	
ผลรวมค่าใช้จ่ายพิเศษตามข้อกำหนดและค่าใช้จ่ายอื่นๆ	=	
ค่า FACTOR F งานก่อสร้างทาง	=	
ค่า FACTOR F งานก่อสร้างสะพานและท่อเหลี่ยม	=	

ราคากลางค่าก่อสร้าง	หนึ่งแสนเก้าหมื่นสามพันบาทถ้วน	193,000.00
ขนาดหรือเนื้อที่	3,200.00 ตร.ม.	
เฉลี่ยราคา	60.31 บาท/ตร.ม.	

(ลงชื่อ).....ประธานกรรมการ (ลงชื่อ).....กรรมการ (ลงชื่อ).....กรรมการ
 (นายเดชศักดิ์ ตาท้าว) (นางสาวอ้นจันทร์ เคนเหลื่อม) (นางสาวกชนิภา ศรีรักษ์)
 ผู้อำนวยการกองช่าง อบต.นายางหลัก นักทรัพยากรบุคคลชำนาญการ ครู

รายละเอียดการคำนวณค่างานต้นทุนต่อหน่วย งานก่อสร้างทาง สะพาน และท่อเหลี่ยม

ชื่อโครงการ ซ่อมแซมถนนหินคลุก สายเข้าอ่างเก็บน้ำเขากรด ช่วงที่ 2 บ้านนาช่างล็ก หมู่ที่ 1 ตำบลนาช่างล็ก อำเภอเทพสถิต จังหวัดชัยภูมิ
 ปริมาณงาน กว้างเฉลี่ย 4.00 เมตร ความยาวรวม 800.00 เมตร หนาเฉลี่ย 0.10 เมตร เป็นปริมาณหินคลุกไม่น้อยกว่า 320.00 ลบ.ม พร้อมปรับเกลี่ย
 สถานที่ บ้านนาช่างล็ก หมู่ที่ 1 ตำบลนาช่างล็ก อำเภอเทพสถิต จังหวัดชัยภูมิ
 หน่วยงานรับผิดชอบ องค์การบริหารส่วนตำบลนาช่างล็ก อำเภอเทพสถิต จังหวัดชัยภูมิ
 ประเมินการเมื่อ 10-มิ.ย.-65

*ราคาน้ำมันดีเซล บาท/ลิตร = 34.26

งานถางป่าและขุดตอ (Clearing and Grubbing)

พิจารณาตามสภาพพื้นที่ งานถางป่าขุดตอขนาดเบา

ค่าดำเนินการ + ค่าเสื่อมราคาเครื่องจักร = 1.78
 ค่างานต้นทุน = 1.78

หมายเหตุ

งานถางป่าขุดตอขนาดเบา มีเฉพาะการถางถางวัชพืชเท่านั้น
 งานถางป่าขุดตอขนาดกลาง มีการถางถางวัชพืชเท่านั้นและปาดหน้าดินเดิมออกด้วย
 งานถางป่าขุดตอขนาดหนัก มีการตัดโค่นต้นไม้ ขุดตอ ถางถางวัชพืชและปาดหน้าดินเดิมออกด้วย

งานดินถมคันทาง (Earth Embankment)

ค่าวัสดุจากแหล่ง = 15.00 บาท/ลบ.ม.
 ค่าดำเนินการ + ค่าเสื่อมราคา (งานดินคันทาง : ขุด-ขน) = 21.34 บาท/ลบ.ม.
 ค่าขนส่ง 1.00 กม. 11.6 = 11.60 บาท/ลบ.ม.
 รวม = 47.94 บาท/ลบ.ม.
 ส่วนยุบตัว 47.94 x 1.60 = 76.70 บาท/ลบ.ม.
 ค่าดำเนินการ + ค่าเสื่อมราคา (งานวัสดุคัดเลือก ลูกกรังรองพื้นทาง : บดทับ) = 0.00 บาท/ลบ.ม.
 ค่างานต้นทุน = 76.70 บาท/ลบ.ม.

งานรองพื้นทางวัสดุมวลรวม (ดินลูกรังพื้นที่) (Soil Aggregate Subbase)

ค่าวัสดุจากแหล่ง = 20.00 บาท/ลบ.ม.
 ค่าดำเนินการ + ค่าเสื่อมราคา (งานวัสดุคัดเลือก ลูกกรังรองพื้นทาง : ขุด-ขน) = 33.29 บาท/ลบ.ม.
 ค่าขนส่ง 10.00 กม. 38.71 = 38.71 บาท/ลบ.ม.
 รวม = 92.00 บาท/ลบ.ม.
 ส่วนยุบตัว 92 x 1.60 = 147.20 บาท/ลบ.ม.
 ค่าดำเนินการ + ค่าเสื่อมราคา (งานวัสดุคัดเลือก ลูกกรังรองพื้นทาง : บดทับ) = 0.00 บาท/ลบ.ม.
 ค่างานต้นทุน = 147.20 บาท/ตร.ม.

หมู่ที่ 1 บ้านนาयाงกลัก

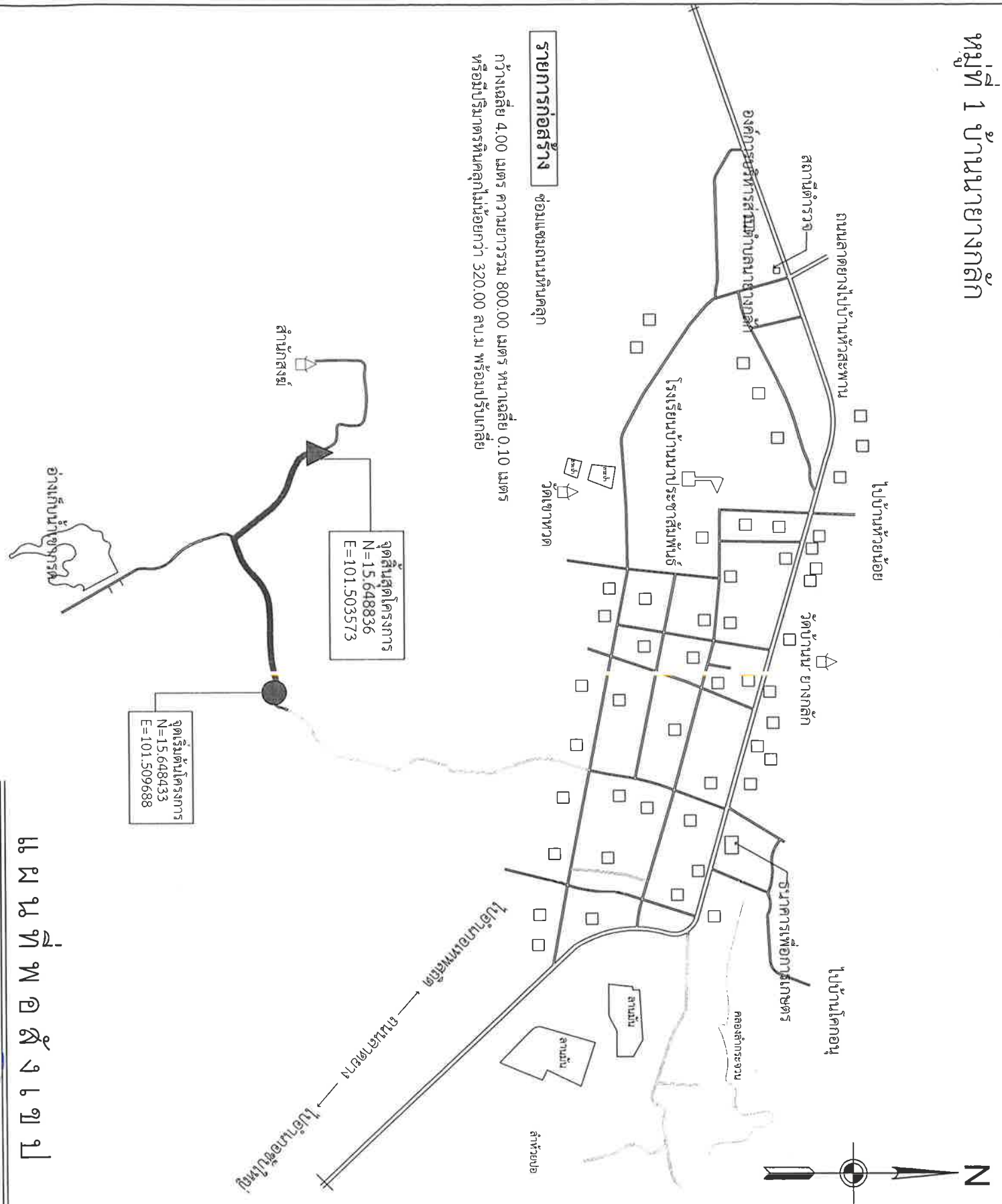

รายการก่อสร้าง

ซ่อมแซมถนนหินคลุก
 กว้างเฉลี่ย 4.00 เมตร ความยาวรวม 800.00 เมตร หนาเฉลี่ย 0.10 เมตร
 หรือมีปริมาตรหินคลุกไม่น้อยกว่า 320.00 ลบ.ม พร้อมปรับเกลีย

แผนที่ที่พอออกสู่จ.จ.ป



องค์การบริหารส่วนตำบล
 นาयाงกลัก
 อ.เขาหวด จ.ชัยภูมิ

โครงการซ่อมแซมถนนหินคลุก
 ตั้งอยู่ถนนนาพาประชาชต ช่วงที่ 2
 หมู่ที่ 1 บ้านนาयाงกลัก
 ต.นาयाงกลัก อ.เขาหวด จ.ชัยภูมิ

เขียนแบบ.....
 นายชวลิต ชาติทา ททท.ว่า
 ผู้อำนวยการช่าง อบต.นาयाงกลัก

เห็นชอบ.....
 นายอนันตเดช ไชตินอก
 ปลัดองค์การบริหารส่วนตำบลนาयाงกลัก

อนุมัติแบบ.....
 นายสุภัทร สีขาว
 นายกองค์การบริหารส่วนตำบลนาयाงกลัก

No.Dwg:

Scale Dwg: Not to Scale.
 Date:

ตารางค่าดำเนินการและค่าเสื่อมราคา

ราคาน้ำมันเชื้อเพลิงโซล่า ที่ อำเภอเมือง 34.00 - 34.99 บาท / ลิตร

(ราคาเครื่องจักร 2558)

ลำดับ	ลักษณะงาน	หน่วย	ค่าดำเนินการ บาท/หน่วย	ค่าเสื่อมราคา(บาท)		รวมค่างาน (บาท)	
				ปกติ	ฝนชุก	ปกติ	ฝนชุก
1	งานฉาบปูนอุดตอ						
	ขนาดเบา	ตร.ม.	1.56	0.22	0.28	1.78	1.84
	ขนาดกลาง	ตร.ม.	3.24	0.55	0.69	3.79	3.93
	ขนาดหนัก	ตร.ม.	4.94	0.78	0.98	5.72	5.92
2	งานดินคันทาง						
	ขุด - ขน	ลบ.ม. หลวม	19.12	3.51	4.39	22.63	23.51
	บดทับ	ลบ.ม. แน่น	36.94	10.80	13.50	47.74	50.44
3	งานตัด - ขึ้นรูปคันทาง						
	ดิน - ขุดตัด	ลบ.ม. ปกติ	19.16	3.06	3.83	22.22	22.99
	- ตัก	ลบ.ม. หลวม	6.91	1.70	2.13	8.61	9.04
	หินผุ - ขุดตัด	ลบ.ม. ปกติ	30.88	3.34	4.18	34.22	35.06
	- ดันและตัก	ลบ.ม. หลวม	36.98	5.18	6.48	42.16	43.46
	หินแข็ง - เจาะระเบิด	ลบ.ม. ปกติ	64.64	4.66	5.83	69.30	70.47
	- ดันและตัก	ลบ.ม. หลวม	61.48	19.00	23.75	80.48	85.23
4	งานวัสดุคัดเลือก ถูกเรียงพื้นที่ทาง						
	ขุด - ขน	ลบ.ม. หลวม	26.77	6.52	8.15	33.29	34.92
	ผสม (ผสมกับวัสดุอื่นๆ)	ลบ.ม. แน่น	8.63	1.46	1.83	10.09	10.46
	บดทับ	ลบ.ม. แน่น	44.33	12.96	16.20	57.29	60.53
5	งานโหล่ทางถูกรัง ผสม - บดทับ						
	ผสม (ผสมกับวัสดุอื่นๆ)	ลบ.ม. แน่น	16.23	2.75	3.44	18.98	19.67
	บดทับ	ลบ.ม. แน่น	52.73	20.90	26.13	73.63	78.86
6	งานพื้นที่ทาง (หินคลุก)						
	ผสม (Blend)	ลบ.ม. แน่น	21.08	4.20	5.25	25.28	26.33
	บดทับ	ลบ.ม. แน่น	64.72	25.71	32.14	90.43	96.86
7	งานตัดแต่งชั้นบันได	ลบ.ม. แน่น	6.73	1.66	2.08	8.39	8.81
8	งานขุดหรือคันทางเดิมแล้วบดทับ						
	ถูกรัง 10 ซม.	ตร.ม.	9.23	2.11	2.64	11.34	11.87
	หินคลุก 10 ซม.	ตร.ม.	11.27	3.38	4.23	14.65	15.50
	ผิว AC 5 ซม.	ตร.ม.	10.00	1.75	2.19	11.75	12.19
9	งานราดยางไพรม์ไค้ด	ตร.ม.	7.17	0.62	0.78	7.79	7.95
10	งานราดยางแตก ไค้ด	ตร.ม.	6.65	0.88	1.10	7.53	7.75
11	งานผิวทางแบบบาง						
	ชั้นเดียว (1/2 ")	ตร.ม.	15.46	2.21	2.76	17.67	18.22
	ชั้นเดียว (3/4 ")	ตร.ม.	21.36	3.05	3.81	24.41	25.17
	สองชั้น (3/4 " + 3/8 ")	ตร.ม.	31.76	4.54	5.68	36.30	37.44
	สองชั้น (1 " + 1/2 ")	ตร.ม.	46.52	6.64	8.30	53.16	54.82
12	งานเคลือบหิน ขจัดฝุ่น (Pre - Coat)						
	ชั้นเดียว (1/2 ")	ลบ.ม. หลวม	1.88	0.49	0.61	2.37	2.49
	ชั้นเดียว (3/4 ")	ลบ.ม. หลวม	2.60	0.68	0.85	3.28	3.45
	สองชั้น (3/4 " + 3/8 ")	ลบ.ม. หลวม	3.86	1.00	1.25	4.86	5.11
	สองชั้น (1 " + 1/2 ")	ลบ.ม. หลวม	5.66	1.47	1.84	7.13	7.50



ตารางค่าขนส่งวัสดุก่อสร้าง รถบรรทุก 10 ล้อ และรถลากพ่วง (กรณีน้ำหนักรวมไม่เกิน 47 ตัน)

ภูมิภาคเป็น ที่ราบ มีทิศทางลาดขาง และการจราจรปกติ

ราคาน้ำมันเชื้อเพลิงโซล่า ที่ อำเภอเมือง 34.00 - 34.99 บาท / ลิตร

ระยะ ขนส่ง กม.	ค่าบรรทุก บาท / ตัน	ค่าบรรทุก บาท / ลบ.ม.	ระยะ ขนส่ง กม.	ค่าบรรทุก บาท / ตัน	ค่าบรรทุก บาท / ลบ.ม.	ระยะ ขนส่ง กม.	ค่าบรรทุก บาท / ตัน	ค่าบรรทุก บาท / ลบ.ม.
1	4.60	6.44	41	68.60	96.04	81	134.94	188.91
2	6.09	8.53	42	70.26	98.37	82	136.57	191.20
3	7.58	10.61	43	71.91	100.67	83	138.25	193.55
4	9.07	12.69	44	73.57	103.00	84	139.89	195.85
5	10.55	14.78	45	75.23	105.32	85	141.57	198.20
6	12.04	16.86	46	76.89	107.65	86	143.22	200.50
7	13.53	18.94	47	78.55	109.97	87	144.87	202.81
8	15.02	21.03	48	80.20	112.28	88	146.52	205.12
9	16.51	23.11	49	81.86	114.61	89	148.17	207.44
10	17.99	25.19	50	83.52	116.93	90	149.86	209.81
11	19.48	27.27	51	85.18	119.26	91	151.52	212.13
12	20.97	29.36	52	86.83	121.57	92	153.15	214.40
13	22.46	31.44	53	88.49	123.89	93	154.81	216.73
14	23.95	33.53	54	90.15	126.21	94	156.48	219.07
15	25.44	35.69	55	91.81	128.54	95	158.14	221.40
16	27.15	38.01	56	93.46	130.85	96	159.82	223.74
17	28.81	40.33	57	95.12	133.17	97	161.45	226.02
18	30.46	42.65	58	96.78	135.49	98	163.12	228.37
19	32.12	44.97	59	98.44	137.82	99	164.76	230.66
20	33.78	47.29	60	100.11	140.15	100	166.44	233.01
21	35.44	49.62	61	101.76	142.47	101	168.07	235.30
22	37.10	51.93	62	103.42	144.78	102	169.76	237.67
23	38.76	54.26	63	105.08	147.11	103	171.40	239.96
24	40.41	56.58	64	106.74	149.43	104	173.05	242.26
25	42.07	58.90	65	108.38	151.74	105	174.74	244.64
26	43.73	61.22	66	110.05	154.07	106	176.39	246.94
27	45.39	63.54	67	111.70	156.39	107	178.04	249.25
28	47.05	65.87	68	113.36	158.70	108	179.69	251.56
29	48.70	68.18	69	115.02	161.02	109	181.34	253.87
30	50.36	70.51	70	116.68	163.35	110	182.99	256.19
31	52.02	72.83	71	118.34	165.68	111	184.65	258.50
32	53.68	75.15	72	120.01	168.01	112	186.30	260.82
33	55.33	77.47	73	121.65	170.31	113	187.96	263.15
34	56.99	79.79	74	123.33	172.66	114	189.62	265.47
35	58.65	82.11	75	124.98	174.97	115	191.29	267.80
36	60.31	84.43	76	126.63	177.28	116	192.95	270.13
37	61.96	86.75	77	128.29	179.60	117	194.62	272.47
38	63.62	89.07	78	129.94	181.92	118	196.24	274.81
39	65.29	91.40	79	131.61	184.25	119	197.87	277.15
40	66.94	93.72	80	133.27	186.58	120	199.57	279.40

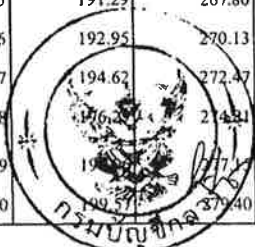

ตารางค่าขนส่งวัสดุก่อสร้าง รถบรรทุก 10 ล้อ(กรณีน้ำหนักรวมไม่เกิน 25 ตัน)

ภูมิภาคประเทศเป็น ที่ราบ ผิวดินลาดยาง และการจราจรปกติ

ราคาน้ำมันเชื้อเพลิงโซล่า ที่ อำเภอเมือง 34.00 - 34.99 บาท / ลิตร

ระยะ ขนส่ง กม.	ค่าบรรทุก บาท / ตัน	ค่าบรรทุก บาท / ลบ.ม.	ระยะ ขนส่ง กม.	ค่าบรรทุก บาท / ตัน	ค่าบรรทุก บาท / ลบ.ม.	ระยะ ขนส่ง กม.	ค่าบรรทุก บาท / ตัน	ค่าบรรทุก บาท / ลบ.ม.
1	8.29	11.60	41	109.49	153.29	81	215.13	301.18
2	10.26	14.37	42	112.13	156.98	82	217.67	304.73
3	12.24	17.14	43	114.76	160.66	83	220.33	308.47
4	14.22	19.91	44	117.41	164.37	84	223.01	312.22
5	16.20	22.68	45	120.04	168.05	85	225.70	315.98
6	18.18	25.45	46	122.69	171.76	86	228.28	319.59
7	20.16	28.22	47	125.32	175.44	87	230.86	323.20
8	22.37	31.32	48	127.96	179.15	88	233.58	327.01
9	25.01	35.02	49	130.58	182.82	89	236.18	330.66
10	27.65	38.71	50	133.22	186.51	90	238.79	334.31
11	30.29	42.41	51	135.88	190.23	91	241.55	338.17
12	32.93	46.10	52	138.50	193.90	92	244.18	341.85
13	35.57	49.80	53	141.14	197.60	93	246.82	345.55
14	38.21	53.49	54	143.80	201.32	94	249.47	349.25
15	40.85	57.19	55	146.42	204.99	95	251.97	352.76
16	43.49	60.89	56	149.06	208.68	96	254.63	356.49
17	46.13	64.58	57	151.71	212.39	97	257.31	360.23
18	48.76	68.27	58	154.37	216.12	98	259.99	363.99
19	51.41	71.97	59	157.00	219.79	99	262.69	367.76
20	54.05	75.67	60	159.63	223.48	100	265.22	371.31
21	56.68	79.36	61	162.28	227.19	101	267.94	375.11
22	59.33	83.06	62	164.95	230.92	102	270.49	378.68
23	61.96	86.75	63	167.56	234.58	103	273.22	382.51
24	64.61	90.45	64	170.18	238.25	104	275.78	386.09
25	67.25	94.15	65	172.81	241.94	105	278.54	389.95
26	69.89	97.84	66	175.46	245.65	106	281.11	393.56
27	72.53	101.54	67	178.12	249.37	107	283.70	397.18
28	75.17	105.24	68	180.72	253.01	108	286.29	400.80
29	77.79	108.91	69	183.41	256.77	109	289.08	404.72
30	80.45	112.62	70	186.03	260.44	110	291.69	408.36
31	83.07	116.30	71	188.66	264.12	111	294.30	412.02
32	85.73	120.02	72	191.30	267.82	112	296.92	415.69
33	88.37	123.71	73	193.96	271.54	113	299.55	419.37
34	91.01	127.41	74	196.62	275.27	114	302.18	423.05
35	93.63	131.09	75	199.21	278.89	115	304.82	426.75
36	96.28	134.79	76	201.90	282.66	116	307.47	430.46
37	98.93	138.50	77	204.50	286.30	117	310.13	434.18
38	101.57	142.20	78	207.11	289.96	118	312.79	437.91
39	104.21	145.89	79	209.84	293.78	119	315.45	441.65
40	106.84	149.57	80	212.48	297.47	120	318.11	445.40

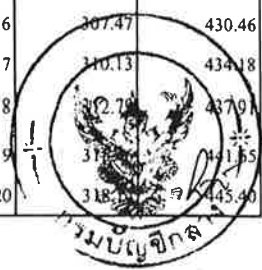

ราคาน้ำมัน



ราคาน้ำมันขายปลีกภูมิภาค

ราคาขายปลีก กทม.และปริมณฑล

ค้นหาราคาน้ำมัน

ชัยภูมิ



เมืองชัยภูมิ



มิถุนายน



2565



ค้นหา

[การเชื่อมโยงราคาน้ำมัน](#)

ราคาน้ำมันขายปลีกภูมิภาค ประจำปี พ.ศ. 2565

(หน่วยแสดงเป็น บาท/ลิตร)

* ราคานี้ไม่รวมภาษีบำรุงท้องที่ (ถ้ามี)

วันที่ - เวลา	กลุ่มน้ำมัน Diesel B20	กลุ่มน้ำมัน ดีเซล Diesel	กลุ่มน้ำมัน Diesel B7	กลุ่มน้ำมัน E85	กลุ่มน้ำมัน E20	กลุ่มน้ำมัน Gasohol 91
08-06-2565 05:00	34.26	34.26	34.26	37.46	43.76	44.60
07-06-2565 05:00	34.26	34.26	34.26	37.16	43.26	44.10
01-06-2565 05:00	33.26	33.26	33.26	37.56	43.86	44.70

ก่อนหน้า

1

ถัดไป

แผนผังเว็บไซต์

นโยบายความเป็นส่วนตัว

CAREER

ติดตามเราที่

บริษัท ปตท. น้ำมันและการค้าปลีก จำกัด (มหาชน)

555/2 ศูนย์เจอนอร์มอรัลคอมเพล็กซ์ อาคารบี ชั้นที่ 12 ถนนพหลโยธิน แขวงจตุจักร เขตจตุจักร กรุงเทพฯ 10900

© 2022 OR เบอร์โทร 02-196-5959



สรุปผลการประมาณราคาก่อสร้าง

ส่วนราชการ องค์การบริหารส่วนตำบลนาขาม อำเภอเทพสถิต จังหวัดชัยภูมิ
 กรมส่งเสริมการปกครองท้องถิ่น กระทรวงมหาดไทย

ชื่อโครงการ ซ่อมแซมถนนหินคลุก คุ่มข้าวหยัง ช่วงที่ 3 บ้านน้ำลาด หมู่ที่ 4 ตำบลนาขาม อำเภอเทพสถิต จังหวัดชัยภูมิ

ปริมาณงาน กว้างเฉลี่ย 5.00 เมตร ความยาวรวม 320.00 เมตร หนาเฉลี่ย 0.10 เมตร เป็นปริมาณหินคลุกไม่น้อยกว่า 160.00 ลบ.ม พร้อมปรับเกลี่ย
 สถานที่ซ่อมแซม บ้านน้ำลาด หมู่ที่ 4 ตำบลนาขาม อำเภอเทพสถิต จังหวัดชัยภูมิ

ประมาณการตามแบบ ปจ.4 จำนวน 2 แผ่น ตามแบบเลขที่ -
 ประมาณราคา เมื่อวันที่ 10 มิถุนายน 2565 ทางหลวงท้องถิ่น -

ลำดับที่	รายการ	รวมค่างานต้นทุน	Factor F	รวมค่าก่อสร้าง	หมายเหตุ
1	ประเภทงานทาง	71,230.40	1.3607	96,923.21	Factor F
2	ประเภทงานสะพานและท่อเหลี่ยม	-	-	-	- เงินล่วงหน้าจ่าย 0.0%
3	ประเภทงานอำนวยความสะดวก ขณะก่อสร้าง	-	-	-	- ดอกเบี้ยเงินกู้ 5.0% - เงินประกันผลงานหัก 0.0% - เงินภาษีมูลค่าเพิ่ม 7.0%
	รวมเป็นค่าก่อสร้าง			96,923.21	
สรุป	คิดเป็นเงินค่าก่อสร้างตามงบประมาณ			96,000.00	
	(เก้าหมื่นหกพันบาทถ้วน)				

ความยาวถนน - กม. เฉลี่ยราคา กม. ละ - บาท
 = 60.00 บาท/ตร.ม

คณะกรรมการกำหนดราคากลาง

(ลงชื่อ).....ประธานกรรมการ

(นายเดชศักดิ์ดา ทาท้าวว่า)

ผู้อำนวยการกองช่างองค์การบริหารส่วนตำบลนาขาม

(ลงชื่อ).....กรรมการ

(นางสาวอ้นจันทร์ เคนเหลี่ยม)

นักทรัพยากรบุคคลชำนาญการ

(ลงชื่อ).....กรรมการ

(นางสาวกชนิภา ศรีรักษ์)

ครู

แบบสรุปราคางานก่อสร้างทาง สะพาน และท่อเหลี่ยม

ชื่อโครงการ ข่อมแซมถนนหินคลุก คุ่มซบหงษ์ ช่วงที่ 3 บ้านน้ำลาด หมู่ที่ 4 ตำบลนาช่างหลัก อำเภอสทิงพระ จังหวัดสงขลา

ปริมาณงาน กว้างเฉลี่ย 5.00 เมตร ความยาวรวม 320.00 เมตร หนาเฉลี่ย 0.10 เมตร เป็นปริมาณหินคลุกไม่น้อยกว่า 160.00 ลบ.ม พร้อมปรับเกลี่ย

สถานที่ซ่อมแซม บ้านน้ำลาด หมู่ที่ 4 ตำบลนาช่างหลัก อำเภอสทิงพระ จังหวัดสงขลา

หน่วยงานเจ้าของโครงการ องค์การบริหารส่วนตำบลนาช่างหลัก อำเภอสทิงพระ จังหวัดสงขลา

ประมาณราคาเมื่อวันที่ 10 มิถุนายน 2565

ลำดับ	รายการ	หน่วย	ปริมาณงาน	ราคาต่อหน่วย	ราคาทุน (บาท)	Factor F	ราคาต่อหน่วย x FF	ราคารวม
1	งานรื้อโครงสร้างถนนเดิม							
	1.1 งานรื้อผิวลาดยางเดิม	ตร.ม.	-	-	-	-	-	-
	1.2 งานรื้อผิวคอนกรีตเดิม	ตร.ม.	-	-	-	-	-	-
	1.3 งานรื้อท่อกลมเดิม	ตร.ม.	-	-	-	-	-	-
2	งานดิน							
	2.1 งานถมป่าและขุดต่อ	ตร.ม.	1,600.00	1.78	2,848.00	1.3607	3,875.27	3,875.27
	2.2 งานตัดดิน	ลบ.ม.	-	-	-	-	-	-
	2.3 งานดินถมคันทาง	ลบ.ม.	-	-	-	-	-	-
	2.4 งานทรายถมคันทาง	ลบ.ม.	-	-	-	-	-	-
	2.5 งานวัสดุคัดเลือกประเภท ก	ลบ.ม.	-	-	-	-	-	-
3	งานรองพื้นทางและพื้นทาง							
	3.1 งานรื้อชั้นทางเดิมและก่อสร้างใหม่ หนา 10 ซม. ชั้นพื้นทางหินคลุก/กรวดไม่	ตร.ม.	-	-	-	-	-	-
	3.2 งานรื้อชั้นทางเดิมและก่อสร้างใหม่ หนา 10 ซม. ชั้นรองพื้นทางวัสดุมวลรวม	ตร.ม.	-	-	-	-	-	-
	3.3 งานรองพื้นทางวัสดุมวลรวม (ดินลูกรังพื้นที่	ลบ.ม.	-	-	-	-	-	-
	3.4 งานพื้นทางหินคลุก	ลบ.ม.	160.00	427.39	68,382.40	1.3607	93,047.93	93,047.93
	3.5 งานทรายรองใต้ผิวทางคอนกรีต	ลบ.ม.	-	-	-	-	-	-
	3.6 งานปรับปรุงชั้นทางเดิมในที่ ขุดลึกเฉลี่ย 20 ซม. ชั้นพื้นทางหินคลุก/กรวดไม่	ตร.ม.	-	-	-	-	-	-
	3.7 งานไหล่ทางวัสดุมวลรวม	ลบ.ม.	-	-	-	-	-	-
	3.8 งานไหล่ทางหินคลุก	ลบ.ม.	-	-	-	-	-	-
4	งานผิวทาง							
	4.1 ผิวทางปอร์ตแลนด์ซีเมนต์คอนกรีต หนา 0.15 เมตร (ใช้ตะแกรงเหล็ก)	ตร.ม.	-	-	-	-	-	-
	4.2 รอยต่อเพื่อขยายตามขวาง (Expansion Joint)	ม.	-	-	-	-	-	-
	4.3 รอยต่อเพื่อหดตามขวาง (Contraction Joint)	ม.	-	-	-	-	-	-
	4.4 รอยต่อตามยาว (Longitudinal Joint)	ม.	-	-	-	-	-	-
	4.5 รอยต่อตามขอบถนนคอนกรีตกับลาดยาง	ม.	-	-	-	-	-	-

5	งานโครงสร้าง							
	5.1 งานท่อเหลี่ยมคอนกรีตเสริมเหล็กก่อสร้างใ	ม.	-	-	-	-	-	-
	5.2 งานท่อกลมคสล.ขนาด Ø 0.40 ม.	ม.	-	-	-	-	-	-
	5.3 งานท่อกลมคสล.ขนาด Ø 1.00 ม. ชั้น 3	ม.	-	-	-	-	-	-
6	งานเปิดเดลิ็ด		-	-	-	-	-	-
	6.1 รางระบายน้ำคอนกรีตเสริมเหล็ก	ม.	-	-	-	-	-	-
	6.2 งานป้ายจราจร แบบ	ชุด	-	-	-	-	-	-
	6.3 งานตีเส้นจราจร THERMOPLASTIC PANT (สีเหลืองและสีขาว)	ตร.ม.	-	-	-	-	-	-
7	งานจัดการเครื่องหมายจราจรระหว่างการก่อสร้าง	L.S.	-	-	-	-	-	-
8	งานทางเบียง							
	8.1 งานดินถมคันทาง	ลบ.ม.	-	-	-	-	-	-
					71,230.40	TOTAL		96,923.21

ผลรวมค่างานต้นทุนงานก่อสร้างทาง	=	71,230.40
ผลรวมค่างานต้นทุนงานก่อสร้างสะพานและท่อเหลี่ยม	=	
ผลรวมค่าใช้จ่ายพิเศษตามข้อกำหนดและค่าใช้จ่ายอื่นๆ	=	
ค่า FACTOR F งานก่อสร้างทาง	=	
ค่า FACTOR F งานก่อสร้างสะพานและท่อเหลี่ยม	=	

ราคากลางค่าก่อสร้าง	เก้าหมื่นหกพันบาทถ้วน	96,000.00
ขนาดหรือเนื้อที่	1,600.00 ตร.ม.	
เฉลี่ยราคา	60.00 บาท/ตร.ม.	

(ลงชื่อ).....ประธานกรรมการ (ลงชื่อ).....กรรมการ (ลงชื่อ).....กรรมการ
 (นายเดชศักดิ์ ตาท่าหว่า) (นางสาวอ้นจันทร์ เคนเหลื่อม) (นางสาวกชนิภา ศรีรักษ์)
 ผู้อำนวยการกองช่าง อบต.นาายงหลัก นักรัพยากรบุคคลชำนาญการ ครู

รายละเอียดการคำนวณค่างานต้นทุนต่อหน่วย งานก่อสร้างทาง สะพาน และท่อเหลี่ยม

ชื่อโครงการ ซ่อมแซมถนนหินคลุก คุ่มซับหงษ์ ช่วงที่ 3 บ้านน้ำลาด หมู่ที่ 4 ตำบลนายางหลัก อำเภอเทพสถิต จังหวัดชัยภูมิ

ปริมาณงาน กว้างเฉลี่ย 5.00 เมตร ความยาวรวม 320.00 เมตร หนาเฉลี่ย 0.10 เมตร เป็นปริมาณหินคลุกไม่น้อยกว่า 160.00 ลบ.ม พร้อมปรับเกลี่ย

สถานที่ บ้านน้ำลาด หมู่ที่ 4 ตำบลนายางหลัก อำเภอเทพสถิต จังหวัดชัยภูมิ

หน่วยงานรับผิดชอบ องค์การบริหารส่วนตำบลนายางหลัก อำเภอเทพสถิต จังหวัดชัยภูมิ

ประมาณการเมื่อ 10-มิ.ย.-65

*ราคาน้ำมันดีเซล บาท/ลิตร = 34.26

งานวางป่าและขุดตอ (Clearing and Grubbing)

พิจารณาตามสภาพพื้นที่ งานวางป่าขุดตอขนาดเบา

ค่าดำเนินการ + ค่าเสียมราคาเครื่องจักร	=	1.78
	=	1.78

หมายเหตุ

- งานวางป่าขุดตอขนาดเบา มีเฉพาะการลากวางวัชพืชเท่านั้น
- งานวางป่าขุดตอขนาดกลาง มีการลากวางวัชพืชเท่านั้นและปาดหน้าดินเดิมออกด้วย
- งานวางป่าขุดตอขนาดหนัก มีการตัดโค่นต้นไม้ ขุดตอ ลากวางวัชพืชและปาดหน้าดินเดิมออกด้วย

งานดินถมคันทาง (Earth Embankment)

ค่าวัสดุจากแหล่ง	=	15.00	บาท/ลบ.ม.
ค่าดำเนินการ + ค่าเสียมราคา (งานดินคันทาง : ขุด-ขน)	=	21.34	บาท/ลบ.ม.
ค่าขนส่ง 1.00 กม.	=	11.60	บาท/ลบ.ม.
รวม	=	47.94	บาท/ลบ.ม.
ส่วนยุบตัว 47.94 x 1.60	=	76.70	บาท/ลบ.ม.
ค่าดำเนินการ + ค่าเสียมราคา (งานวัสดุคัดเลือก ลูกรังรองพื้นทาง : บดทับ)	=	0.00	บาท/ลบ.ม.
	=	76.70	บาท/ลบ.ม.

งานรองพื้นทางวัสดุผสมรวม (ดินลูกรังพื้นที่) (Soil Aggregate Subbase)

ค่าวัสดุจากแหล่ง	=	20.00	บาท/ลบ.ม.
ค่าดำเนินการ + ค่าเสียมราคา (งานวัสดุคัดเลือก ลูกรังรองพื้นทาง : ขุด-ขน)	=	33.29	บาท/ลบ.ม.
ค่าขนส่ง 10.00 กม.	=	38.71	บาท/ลบ.ม.
รวม	=	92.00	บาท/ลบ.ม.
ส่วนยุบตัว 92 x 1.60	=	147.20	บาท/ลบ.ม.
ค่าดำเนินการ + ค่าเสียมราคา (งานวัสดุคัดเลือก ลูกรังรองพื้นทาง : บดทับ)	=	0.00	บาท/ลบ.ม.
ค่างานต้นทุน	=	147.20	บาท/ตร.ม.

หมู่ที่ 4 บ้านน้ำลาด

ทางเชื่อมบ้านน้ำลาดไปสามแยกสุดประเสริฐ

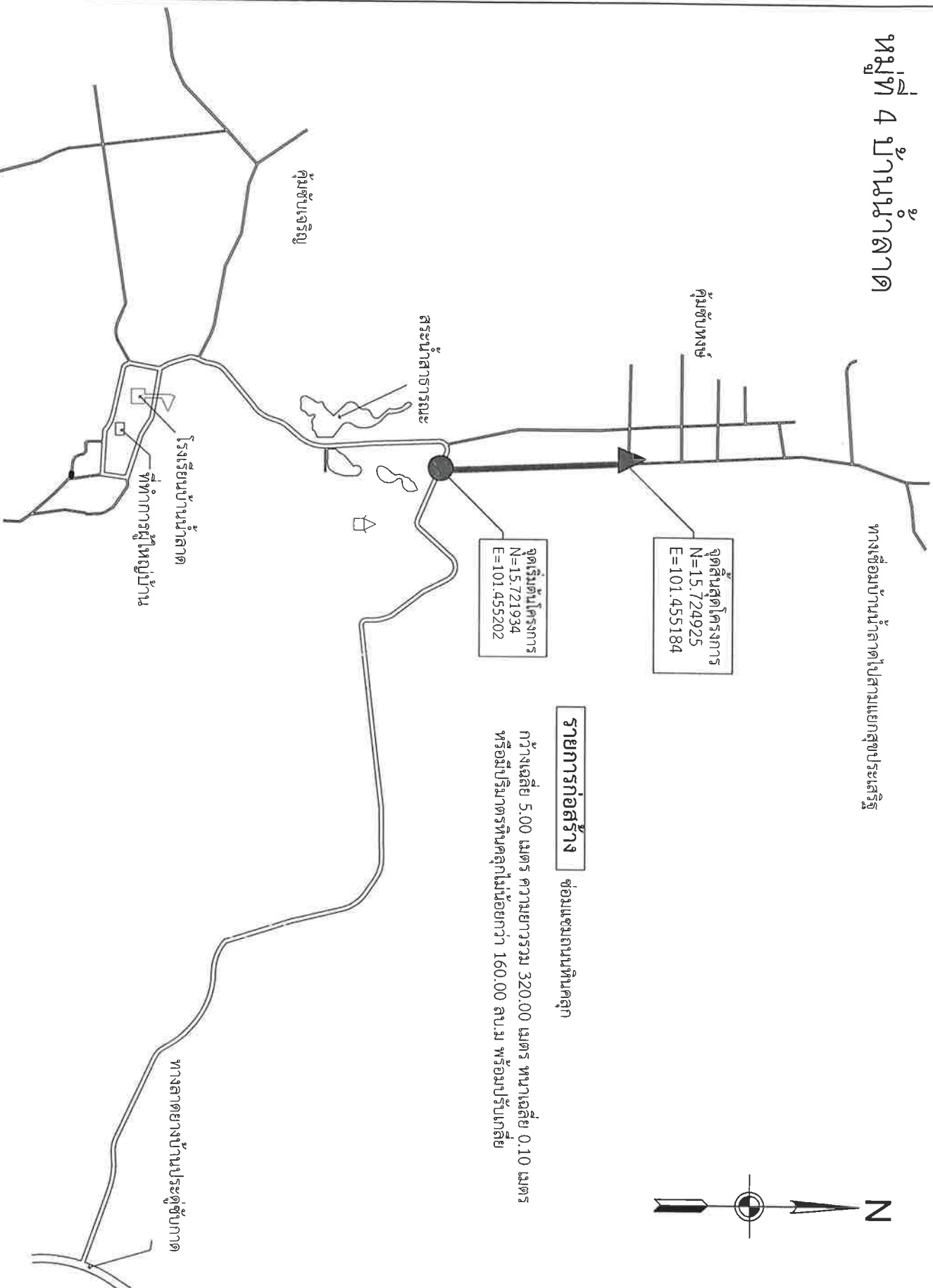

รายการก่อสร้าง

ซ่อมแซมถนนหินคลุก

กว้างเฉลี่ย 5.00 เมตร ความยาวรวม 320.00 เมตร หนาเฉลี่ย 0.10 เมตร
หรือมีปริมาตรหินคลุกไม่น้อยกว่า 160.00 ลบ.ม พร้อมปรับเกลีย

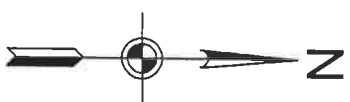

แผนที่พอสังเขป



องค์การบริหารส่วนตำบล
น้ำยางหลัก
อ.เวียงพิงค์ จ.เชียงใหม่

โครงการซ่อมแซมถนนหินคลุก
กลุ่มเซบหงษ์ หมู่ที่ 3
หมู่ที่ 4 บ้านน้ำลาด

๓. นายงกกลัก อ.เวียงพิงค์ จ.เชียงใหม่

เขียนแบบ.....

นายชัชชิต์ศิลา ทาทาหัว
ผู้อำนวยการกองช่าง อบต.นาขางหลัก

เห็นชอบ.....

นายอนันต์ช ไรสินอก
ปลัดองค์การบริหารส่วนตำบลนาขางหลัก

อนุมัติแบบ.....

นายสุวิไลร์ สีจาว
นายกองค์การบริหารส่วนตำบลนาขางหลัก

No.Dwg:.....

Scale Dwg: Not to Scale.

Date:.....

ตารางค่าดำเนินการและค่าเสื่อมราคา

ราคาน้ำมันเชื้อเพลิงโซล่า ที่ อำเภอเมือง 34.00 - 34.99 บาท / ลิตร

(ราคาเครื่องจักร 2558)

ลำดับ	ลักษณะงาน	หน่วย	ค่าดำเนินการ บาท/หน่วย	ค่าเสื่อมราคา (บาท)		รวมค่างาน (บาท)	
				ปกติ	ฝนชุก	ปกติ	ฝนชุก
1	งานฉาบปูนอุดรอย						
	ขนาดเบา	ตร.ม.	1.56	0.22	0.28	1.78	1.84
	ขนาดกลาง	ตร.ม.	3.24	0.55	0.69	3.79	3.93
	ขนาดหนัก	ตร.ม.	4.94	0.78	0.98	5.72	5.92
2	งานดินคันทาง						
	ขุด - ขน	ลบ.ม. หลวม	19.12	3.51	4.39	22.63	23.51
	บดทับ	ลบ.ม. แน่น	36.94	10.80	13.50	47.74	50.44
3	งานตัด - ขึ้นรูปคันทาง						
	ดิน - ขุดตัด	ลบ.ม. ปกติ	19.16	3.06	3.83	22.22	22.99
	- ตัก	ลบ.ม. หลวม	6.91	1.70	2.13	8.61	9.04
	หินผุ - ขุดตัด	ลบ.ม. ปกติ	30.88	3.34	4.18	34.22	35.06
	- คั่นและตัก	ลบ.ม. หลวม	36.98	5.18	6.48	42.16	43.46
	หินแข็ง - เจาะระเบิด	ลบ.ม. ปกติ	64.64	4.66	5.83	69.30	70.47
	- คั่นและตัก	ลบ.ม. หลวม	61.48	19.00	23.75	80.48	85.23
4	งานวัสดุคัดเลือก ลูกรีกรองพื้นทาง						
	ขุด - ขน	ลบ.ม. หลวม	26.77	6.52	8.15	33.29	34.92
	ผสม (ผสมกับวัสดุอื่นๆ)	ลบ.ม. แน่น	8.63	1.46	1.83	10.09	10.46
	บดทับ	ลบ.ม. แน่น	44.33	12.96	16.20	57.29	60.53
5	งานไหลทางลูกรีกรองพื้น - บดทับ						
	ผสม (ผสมกับวัสดุอื่นๆ)	ลบ.ม. แน่น	16.23	2.75	3.44	18.98	19.67
	บดทับ	ลบ.ม. แน่น	52.73	20.90	26.13	73.63	78.86
6	งานพื้นทาง (หินคลุก)						
	ผสม (Blend)	ลบ.ม. แน่น	21.08	4.20	5.25	25.28	26.33
	บดทับ	ลบ.ม. แน่น	64.72	25.71	32.14	90.43	96.86
7	งานตัดแต่งชั้นบันได	ลบ.ม. แน่น	6.73	1.66	2.08	8.39	8.81
8	งานลูกรื้อกันทางเดิมแล้วบดทับ						
	ลูกรัง 10 ซม.	ตร.ม.	9.23	2.11	2.64	11.34	11.87
	หินคลุก 10 ซม.	ตร.ม.	11.27	3.38	4.23	14.65	15.50
	ผิว AC 5 ซม.	ตร.ม.	10.00	1.75	2.19	11.75	12.19
9	งานราดยางไพรม์ไค้ด	ตร.ม.	7.17	0.62	0.78	7.79	7.95
10	งานราดยางแตกไค้ด	ตร.ม.	6.65	0.88	1.10	7.53	7.75
11	งานผิวทางแบบบาง						
	ชั้นเดียว (1/2 ")	ตร.ม.	15.46	2.21	2.76	17.67	18.22
	ชั้นเดียว (3/4 ")	ตร.ม.	21.36	3.05	3.81	24.41	25.17
	สองชั้น (3/4 " + 3/8 ")	ตร.ม.	31.76	4.54	5.68	36.30	37.44
	สองชั้น (1 " + 1/2 ")	ตร.ม.	46.52	6.64	8.30	53.16	54.82
12	งานเคลือบหิน ขัดฝุ่น (Pre - Coat)						
	ชั้นเดียว (1/2 ")	ลบ.ม. หลวม	1.88	0.49	0.61	2.37	2.49
	ชั้นเดียว (3/4 ")	ลบ.ม. หลวม	2.60	0.68	0.85	3.28	3.45
	สองชั้น (3/4 " + 3/8 ")	ลบ.ม. หลวม	3.86	1.00	1.25	4.86	5.11
	สองชั้น (1 " + 1/2 ")	ลบ.ม. หลวม	5.66	1.47	1.84	7.13	7.50



ตารางค่าขนส่งวัสดุก่อสร้าง รถบรรทุก 10 ตัน และรถลากพ่วง (กรณีน้ำหนักรวมไม่เกิน 47 ตัน)

ภูมิภาคเป็น ที่ราบ ผิวทางลาดยาง และการจราจรปกติ

ราคาน้ำมันเชื้อเพลิงโซล่า ที่ อำเภอเมือง 34.00 - 34.99 บาท / ลิตร

ระยะ ขนส่ง กม.	ค่าบรรทุก บาท / ตัน	ค่าบรรทุก บาท / ลบ.ม.	ระยะ ขนส่ง กม.	ค่าบรรทุก บาท / ตัน	ค่าบรรทุก บาท / ลบ.ม.	ระยะ ขนส่ง กม.	ค่าบรรทุก บาท / ตัน	ค่าบรรทุก บาท / ลบ.ม.
1	4.60	6.44	41	68.60	96.04	81	134.94	188.91
2	6.09	8.53	42	70.26	98.37	82	136.57	191.20
3	7.58	10.61	43	71.91	100.67	83	138.25	193.55
4	9.07	12.69	44	73.57	103.00	84	139.89	195.85
5	10.55	14.78	45	75.23	105.32	85	141.57	198.20
6	12.04	16.86	46	76.89	107.65	86	143.22	200.50
7	13.53	18.94	47	78.55	109.97	87	144.87	202.81
8	15.02	21.03	48	80.20	112.28	88	146.52	205.12
9	16.51	23.11	49	81.86	114.61	89	148.17	207.44
10	17.99	25.19	50	83.52	116.93	90	149.86	209.81
11	19.48	27.27	51	85.18	119.26	91	151.52	212.13
12	20.97	29.36	52	86.83	121.57	92	153.15	214.40
13	22.46	31.44	53	88.49	123.89	93	154.81	216.73
14	23.95	33.53	54	90.15	126.21	94	156.48	219.07
15	25.49	35.69	55	91.81	128.54	95	158.14	221.40
16	27.15	38.01	56	93.46	130.85	96	159.82	223.74
17	28.81	40.33	57	95.12	133.17	97	161.45	226.02
18	30.46	42.65	58	96.78	135.49	98	163.12	228.37
19	32.12	44.97	59	98.44	137.82	99	164.76	230.66
20	33.78	47.29	60	100.11	140.15	100	166.44	233.01
21	35.44	49.62	61	101.76	142.47	101	168.07	235.30
22	37.10	51.93	62	103.42	144.78	102	169.76	237.67
23	38.76	54.26	63	105.08	147.11	103	171.40	239.96
24	40.41	56.58	64	106.74	149.43	104	173.05	242.26
25	42.07	58.90	65	108.38	151.74	105	174.74	244.64
26	43.73	61.22	66	110.05	154.07	106	176.39	246.94
27	45.39	63.54	67	111.70	156.39	107	178.04	249.25
28	47.05	65.87	68	113.36	158.70	108	179.69	251.56
29	48.70	68.18	69	115.02	161.02	109	181.34	253.87
30	50.36	70.51	70	116.68	163.35	110	182.99	256.19
31	52.02	72.83	71	118.34	165.68	111	184.65	258.50
32	53.68	75.15	72	120.01	168.01	112	186.30	260.82
33	55.33	77.47	73	121.65	170.31	113	187.96	263.15
34	56.99	79.79	74	123.33	172.66	114	189.62	265.47
35	58.65	82.11	75	124.98	174.97	115	191.29	267.80
36	60.31	84.43	76	126.63	177.28	116	192.95	270.13
37	61.96	86.75	77	128.29	179.60	117	194.62	272.47
38	63.62	89.07	78	129.94	181.92	118	196.28	274.81
39	65.29	91.40	79	131.61	184.25	119	197.95	277.16
40	66.94	93.72	80	133.27	186.58	120	199.62	279.50

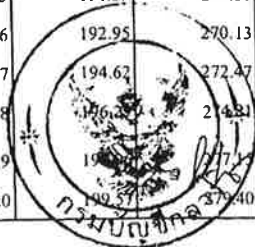

ตารางค่าขนส่งวัสดุก่อสร้าง รถบรรทุก 10 ล้อ(กรณีน้ำหนักรวมไม่เกิน 25 ตัน)

ภูมิภาคเป็น ที่ราบ ศิวทางลาดยาง และการจราจรปกติ

ราคาน้ำมันเชื้อเพลิงโซล่า ที่ อำเภอเมือง 34.00 - 34.99 บาท / ลิตร

ระยะ ขนส่ง กม.	ค่าบรรทุก บาท / ตัน	ค่าบรรทุก บาท / ลบ.ม.	ระยะ ขนส่ง กม.	ค่าบรรทุก บาท / ตัน	ค่าบรรทุก บาท / ลบ.ม.	ระยะ ขนส่ง กม.	ค่าบรรทุก บาท / ตัน	ค่าบรรทุก บาท / ลบ.ม.
1	8.29	11.60	41	109.49	153.29	81	215.13	301.18
2	10.26	14.37	42	112.13	156.98	82	217.67	304.73
3	12.24	17.14	43	114.76	160.66	83	220.33	308.47
4	14.22	19.91	44	117.41	164.37	84	223.01	312.22
5	16.20	22.68	45	120.04	168.05	85	225.70	315.98
6	18.18	25.45	46	122.69	171.76	86	228.28	319.59
7	20.16	28.22	47	125.32	175.44	87	230.86	323.20
8	22.37	31.32	48	127.96	179.15	88	233.58	327.01
9	25.01	35.02	49	130.58	182.82	89	236.18	330.66
10	27.65	38.71	50	133.22	186.51	90	238.79	334.31
11	30.29	42.41	51	135.88	190.23	91	241.55	338.17
12	32.93	46.10	52	138.50	193.90	92	244.18	341.85
13	35.57	49.80	53	141.14	197.60	93	246.82	345.55
14	38.21	53.49	54	143.80	201.32	94	249.47	349.25
15	40.85	57.19	55	146.42	204.99	95	251.97	352.76
16	43.49	60.89	56	149.06	208.68	96	254.63	356.49
17	46.13	64.58	57	151.71	212.39	97	257.31	360.23
18	48.76	68.27	58	154.37	216.12	98	259.99	363.99
19	51.41	71.97	59	157.00	219.79	99	262.69	367.76
20	54.05	75.67	60	159.63	223.48	100	265.22	371.31
21	56.68	79.36	61	162.28	227.19	101	267.94	375.11
22	59.33	83.06	62	164.95	230.92	102	270.49	378.68
23	61.96	86.75	63	167.56	234.58	103	273.22	382.51
24	64.61	90.45	64	170.18	238.25	104	275.78	386.09
25	67.25	94.15	65	172.81	241.94	105	278.54	389.95
26	69.89	97.84	66	175.46	245.65	106	281.11	393.56
27	72.53	101.54	67	178.12	249.37	107	283.70	397.18
28	75.17	105.24	68	180.72	253.01	108	286.29	400.80
29	77.79	108.91	69	183.41	256.77	109	289.08	404.72
30	80.45	112.62	70	186.03	260.44	110	291.69	408.36
31	83.07	116.30	71	188.66	264.12	111	294.30	412.02
32	85.73	120.02	72	191.30	267.82	112	296.92	415.69
33	88.37	123.71	73	193.96	271.54	113	299.55	419.37
34	91.01	127.41	74	196.62	275.27	114	302.18	423.05
35	93.63	131.09	75	199.21	278.89	115	304.82	426.75
36	96.28	134.79	76	201.90	282.66	116	307.47	430.46
37	98.93	138.50	77	204.50	286.30	117	310.13	434.18
38	101.57	142.20	78	207.11	289.96	118	312.78	437.91
39	104.21	145.89	79	209.84	293.78	119	315.44	441.65
40	106.84	149.57	80	212.48	297.47	120	318.10	445.40



ราคาน้ำมัน



ราคาน้ำมันขายปลีกภูมิภาค

ราคาขายปลีก กกม.และปริมณฑล

[การเชื่อมโยงราคาน้ำมัน](#)

ค้นหาราคาน้ำมัน

ชัยภูมิ



เมืองชัยภูมิ



มิถุนายน



2565



ค้นหา

ราคาน้ำมันขายปลีกภูมิภาค ประจำปี พ.ศ. 2565

(หน่วยแสดงเป็น บาท/ลิตร)

* ราคานี้ไม่รวมภาษีบำรุงท้องที่ (ถ้ามี)

วันที่ - เวลา	น้ำมันดีเซล B20	น้ำมันดีเซล Diesel	น้ำมันดีเซล B7	น้ำมันเบนซิน E85	น้ำมันเบนซิน E20	น้ำมันเบนซิน Gasohol 91
08-06-2565 05:00	34.26	34.26	34.26	37.46	43.76	44.60
07-06-2565 05:00	34.26	34.26	34.26	37.16	43.26	44.10
01-06-2565 05:00	33.26	33.26	33.26	37.56	43.86	44.70

ก่อนหน้า



ถัดไป

[แผนผังเว็บไซต์](#)[นโยบายความเป็นส่วนตัว](#)[CAREER](#)[ติดตามเราที่](#)

บริษัท ปตท. น้ำมันและการค้าปลีก จำกัด (มหาชน)

555/2 ศูนย์อำนวยการบริหารจังหวัดชายแดนภาคใต้ อาคารบี ชั้นที่ 2 ถนนเวียงจันทน์ เขตเมืองสงขลา จังหวัดสงขลา 90100

© 2022 OR เบอร์โทร : 02-196 5959

สรุปผลการประมาณราคาก่อสร้าง

ส่วนราชการ องค์การบริหารส่วนตำบลนาทรายงหลัก อำเภอเทพสถิต จังหวัดชัยภูมิ
 กรมส่งเสริมการปกครองท้องถิ่น กระทรวงมหาดไทย
 ชื่อโครงการ ซ่อมแซมถนนหินคลุก ขยายคันตาล บ้านคลองไทร หมู่ที่ 7 ตำบลนาทรายงหลัก อำเภอเทพสถิต จังหวัดชัยภูมิ
 ปริมาณงาน กว้างเฉลี่ย 4.00 เมตร ความยาวรวม 400.00 เมตร หนาเฉลี่ย 0.10 เมตร เป็นปริมาณหินคลุกไม่น้อยกว่า 160.00 ลบ.ม พร้อมปรับเกลี่ย
 สถานที่ซ่อมแซม บ้านคลองไทร หมู่ที่ 7 ตำบลนาทรายงหลัก อำเภอเทพสถิต จังหวัดชัยภูมิ
 ประมาณการตามแบบ ปร.4 จำนวน 2 แผ่น ตามแบบเลขที่ -
 ประมาณราคา เมื่อวันที่ 10 มิถุนายน 2565 ทางหลวงท้องถิ่น -

ลำดับที่	รายการ	รวมค่างานต้นทุน	Factor F	รวมค่าก่อสร้าง	หมายเหตุ
1	ประเภทงานทาง	71,230.40	1.3607	96,923.21	Factor F
2	ประเภทงานสะพานและท่อเหลี่ยม	-	-	-	- เงินล่วงหน้าจ่าย 0.0%
3	ประเภทงานอำนวยความสะดวก ขณะก่อสร้าง	-	-	-	- ดอกเบี้ยเงินกู้ 5.0% - เงินประกันผลงานหัก 0.0% - เงินภาษีมูลค่าเพิ่ม 7.0%
	รวมเป็นค่าก่อสร้าง			96,923.21	
สรุป	คิดเป็นเงินค่าก่อสร้างตามงบประมาณ			96,000.00	
	(เก้าหมื่นหกพันบาทถ้วน)				

ความยาวถนน - กม. เฉลี่ยราคา กม. ละ - บาท
 = 60.00 บาท/ตร.ม

คณะกรรมการกำหนดราคากลาง

(ลงชื่อ).....ประธานกรรมการ

(นายเดชศักดิ์ ตาท่าหว่า)

ผู้อำนวยการกองช่างองค์การบริหารส่วนตำบลนาทรายงหลัก

(ลงชื่อ).....กรรมการ

(นางสาวอ้อนจันทร์ เคนเหลี่ยม)

นักทรัพยากรบุคคลชำนาญการ

(ลงชื่อ).....กรรมการ

(นางสาวกชนิภา ศรีรักษ์)

ครู

แบบสรุปราคางานก่อสร้างทาง สะพาน และท่อเหลี่ยม

ชื่อโครงการ ซ่อมแซมถนนหินคลุก ขยายคันตลิ่ง บ้านคลองไทร หมู่ที่ 7 ตำบลนายางหลัก อำเภอสทิงพระ จังหวัดสงขลา

ปริมาณงาน กว้างเฉลี่ย 4.00 เมตร ความยาวรวม 400.00 เมตร หนาเฉลี่ย 0.10 เมตร เป็นปริมาณหินคลุกไม่น้อยกว่า 160.00 ลบ.ม พร้อมปรับเกลี่ย

สถานที่ซ่อมแซม บ้านคลองไทร หมู่ที่ 7 ตำบลนายางหลัก อำเภอสทิงพระ จังหวัดสงขลา

หน่วยงานเจ้าของโครงการองค์การบริหารส่วนตำบลนายางหลัก อำเภอสทิงพระ จังหวัดสงขลา

ประมาณราคาเมื่อวันที่ 10 มิถุนายน 2565

ลำดับ	รายการ	หน่วย	ปริมาณงาน	ราคาต่อหน่วย	ราคาทุน (บาท)	Factor F	ราคาต่อหน่วย x FF	ราคารวม
1	งานรื้อโครงสร้างถนนเดิม							
	1.1 งานรื้อผิวลาดยางเดิม	ตร.ม.	-	-	-	-	-	-
	1.2 งานรื้อผิวคอนกรีตเดิม	ตร.ม.	-	-	-	-	-	-
	1.3 งานรื้อท่อกลมเดิม	ตร.ม.	-	-	-	-	-	-
2	งานดิน							
	2.1 งานวางป่าและขุดตอ	ตร.ม.	1,600.00	1.78	2,848.00	1.3607	3,875.27	3,875.27
	2.2 งานตัดดิน	ลบ.ม.	-	-	-	-	-	-
	2.3 งานดินถมคันทาง	ลบ.ม.	-	-	-	-	-	-
	2.4 งานทรายถมคันทาง	ลบ.ม.	-	-	-	-	-	-
	2.5 งานวัสดุคัดเลือกประเภท ก	ลบ.ม.	-	-	-	-	-	-
3	งานรองพื้นทางและพื้นทาง							
	3.1 งานรื้อชั้นทางเดิมและก่อสร้างใหม่ หนา 10 ซม. ชั้นพื้นทางหินคลุก/กรวดไม่	ตร.ม.	-	-	-	-	-	-
	3.2 งานรื้อชั้นทางเดิมและก่อสร้างใหม่ หนา 10 ซม. ชั้นรองพื้นทางวัสดุมวลรวม	ตร.ม.	-	-	-	-	-	-
	3.3 งานรองพื้นทางวัสดุมวลรวม (ดินลูกรังพื้นที่	ลบ.ม.	-	-	-	-	-	-
	3.4 งานพื้นทางหินคลุก	ลบ.ม.	160.00	427.39	68,382.40	1.3607	93,047.93	93,047.93
	3.5 งานทรายรองใต้ผิวทางคอนกรีต	ลบ.ม.	-	-	-	-	-	-
	3.6 งานปรับปรุงชั้นทางเดิมในที่ ขุดลึกเฉลี่ย 20 ซม. ชั้นพื้นทางหินคลุก/กรวดไม่	ตร.ม.	-	-	-	-	-	-
	3.7 งานไหล่ทางวัสดุมวลรวม	ลบ.ม.	-	-	-	-	-	-
	3.8 งานไหล่ทางหินคลุก	ลบ.ม.	-	-	-	-	-	-
4	งานผิวทาง							
	4.1 ผิวทางปอร์ตแลนด์ซีเมนต์คอนกรีต หนา 0.15 เมตร (ใช้ตะแกรงเหล็ก)	ตร.ม.	-	-	-	-	-	-
	4.2 รอยต่อเพื่อขยายตามขวาง (Expansion Joint)	ม.	-	-	-	-	-	-
	4.3 รอยต่อเพื่อหดตามขวาง(Contraction Joint)	ม.	-	-	-	-	-	-
	4.4 รอยต่อตามยาว (Longitudinal Joint)	ม.	-	-	-	-	-	-
	4.5 รอยต่อตามขอบถนนคอนกรีตกับลาดยาง	ม.	-	-	-	-	-	-

5	งานโครงสร้าง							
	5.1 งานท่อเหลี่ยมคอนกรีตเสริมเหล็กก่อสร้างใ	ม.	-	-	-	-	-	-
	5.2 งานท่อกลมคสล.ขนาด Ø 0.40 ม.	ม.	-	-	-	-	-	-
	5.3 งานท่อกลมคสล.ขนาด Ø 1.00 ม. ชั้น 3	ม.	-	-	-	-	-	-
6	งานเบ็ดเตล็ด							
	6.1 รางระบายน้ำคอนกรีตเสริมเหล็ก	ม.	-	-	-	-	-	-
	6.2 งานป้ายจราจร แบบ	ชุด	-	-	-	-	-	-
	6.3 งานตีเส้นจราจร THERMOPLASTIC PANT (สีเหลืองและสีขาว)	ตร.ม.	-	-	-	-	-	-
7	งานจัดการเครื่องหมายจราจรระหว่างการก่อสร้าง	L.S.	-	-	-	-	-	-
8	งานทางเบียง							
	8.1 งานดินถมคันทาง	ลบ.ม.	-	-	-	-	-	-
					71,230.40	TOTAL		96,923.21

ผลรวมค่างานต้นทุนงานก่อสร้างทาง	=	71,230.40
ผลรวมค่างานต้นทุนงานก่อสร้างสะพานและท่อเหลี่ยม	=	
ผลรวมค่าใช้จ่ายพิเศษตามข้อกำหนดและค่าใช้จ่ายอื่นๆ	=	
ค่า FACTOR F งานก่อสร้างทาง	=	-
ค่า FACTOR F งานก่อสร้างสะพานและท่อเหลี่ยม	=	

ราคากลางค่าก่อสร้าง	เก้าหมื่นหกพันบาทถ้วน	96,000.00
ขนาดหรือเนื้อที่	1,600.00 ตร.ม.	
เฉลี่ยราคา	60.00 บาท/ตร.ม.	

(ลงชื่อ).....ประธานกรรมการ (ลงชื่อ).....กรรมการ (ลงชื่อ).....กรรมการ

(นายเดชศักดิ์ ตาท่าหัว) (นางสาวอ้นจันทร์ เคนเหลี่ยม) (นางสาวชนิภา ศรีรักษ์)

ผู้อำนวยการกองช่าง อบต.นายางหลัก นักทรัพยากรบุคคลชำนาญการ ครู

รายละเอียดการคำนวณค่างานต้นทุนต่อหน่วย งานก่อสร้างทาง สะพาน และท่อเหลี่ยม

ชื่อโครงการ ช่อมแซมถนนหินคลุก ขยายคันตลิ่ง บ้านคลองไทร หมู่ที่ 7 ตำบลนายางหลัก อำเภอเทพสถิต จังหวัดชัยภูมิ
 ปริมาณงาน กว้างเฉลี่ย 4.00 เมตร ความยาวรวม 400.00 เมตร หนาเฉลี่ย 0.10 เมตร เป็นปริมาณหินคลุกไม่น้อยกว่า 160.00 ลบ.ม พร้อมปรับเกลี่ย
 สถานที่ บ้านคลองไทร หมู่ที่ 7 ตำบลนายางหลัก อำเภอเทพสถิต จังหวัดชัยภูมิ
 หน่วยงานรับผิดชอบ องค์การบริหารส่วนตำบลนายางหลัก อำเภอเทพสถิต จังหวัดชัยภูมิ
 ประมาณการเมื่อ 10-มิ.ย.-65

*ราคาน้ำมันดีเซล บาท/ลิตร = 34.26

งานถางป่าและขุดตอ (Clearing and Grubbing)

พิจารณาตามสภาพพื้นที่ งานถางป่าขุดตอขนาดเบา

ค่าดำเนินการ + ค่าเสื่อมราคาเครื่องจักร = 1.78
 ค่างานต้นทุน = 1.78

หมายเหตุ

งานถางป่าขุดตอขนาดเบา มีเฉพาะการถางถักวัชพืชนั้น
 งานถางป่าขุดตอขนาดกลาง มีการถางถักวัชพืชนั้นและปาดหน้าดินเดิมออกด้วย
 งานถางป่าขุดตอขนาดหนัก มีการตัดโค่นต้นไม้ ขุดตอ ถางถักวัชพืชนั้นและปาดหน้าดินเดิมออกด้วย

งานดินถมคันทาง (Earth Embankment)

ค่าวัสดุจากแหล่ง	=	15.00	บาท/ลบ.ม.
ค่าดำเนินการ + ค่าเสื่อมราคา (งานดินคันทาง : ขุด-ขน)	=	21.34	บาท/ลบ.ม.
ค่าขนส่ง 1.00 กม.	11.6	=	11.60 บาท/ลบ.ม.
รวม	=	47.94	บาท/ลบ.ม.
ส่วนยุบตัว 47.94 x 1.60	=	76.70	บาท/ลบ.ม.
ค่าดำเนินการ + ค่าเสื่อมราคา (งานวัสดุคัดเลือก ลูกเรียงรองพื้นทาง : บดทับ)	=	0.00	บาท/ลบ.ม.
ค่างานต้นทุน	=	76.70	บาท/ลบ.ม.

งานรองพื้นทางวัสดุผสมรวม (ดินลูกรังพื้นที่) (Soil Aggregate Subbase)

ค่าวัสดุจากแหล่ง	=	20.00	บาท/ลบ.ม.
ค่าดำเนินการ + ค่าเสื่อมราคา (งานวัสดุคัดเลือก ลูกเรียงรองพื้นทาง : ขุด-ขน)	=	33.29	บาท/ลบ.ม.
ค่าขนส่ง 10.00 กม.	38.71	=	38.71 บาท/ลบ.ม.
รวม	=	92.00	บาท/ลบ.ม.
ส่วนยุบตัว 92 x 1.60	=	147.20	บาท/ลบ.ม.
ค่าดำเนินการ + ค่าเสื่อมราคา (งานวัสดุคัดเลือก ลูกเรียงรองพื้นทาง : บดทับ)	=	0.00	บาท/ลบ.ม.
ค่างานต้นทุน	=	147.20	บาท/ตร.ม.

งานพื้นทางหินคลุก (Crushed Rock Soil Aggregate Type Base)

ค่าวัสดุจากปากโม้(รวมค่าตัด)			=	255.00	บาท/ลบ.ม.	
ค่าขนส่ง	63.00 กม.	147.11	=	147.11	บาท/ลบ.ม.	
รวม			=	402.11	บาท/ลบ.ม.	
ส่วนยุบตัว	402.11	x	1.50	=	-	บาท/ลบ.ม.
ค่าดำเนินการ + ค่าเสื่อมราคา (ผสม) Blend			=	25.28	บาท/ลบ.ม.	
ค่าดำเนินการ + ค่าเสื่อมราคา (บดทับ)			=	-	บาท/ลบ.ม.	
ค่าใช้จ่ายรวม			=	427.39	บาท/ลบ.ม.	
ค่างานต้นทุน			=	427.39	บาท/ลบ.ม.	

งานท่อกลมคอนกรีตเสริมเหล็ก (R.C. Pipe Culverts) ขนาด

Ø 1.00 ม.

ขุดดิน	2.83	ลบ.ม. @	21.09	บาท	=	59.68	บาท/ม.
ค่าท่อ					=	1,150.00	บาท / ม.

รายการก่อสร้าง ซ่อมแซมถนนหินคลุก

กว้างเฉลี่ย 4.00 เมตร ความยาวรวม 400.00 เมตร หนาเฉลี่ย 0.10 เมตร
 หรือมีปริมาตรหินคลุกไม่น้อยกว่า 160.00 ลบ.ม พร้อมปรับเกลี่ย

หมู่ที่ 7 บ้านคลองไทร

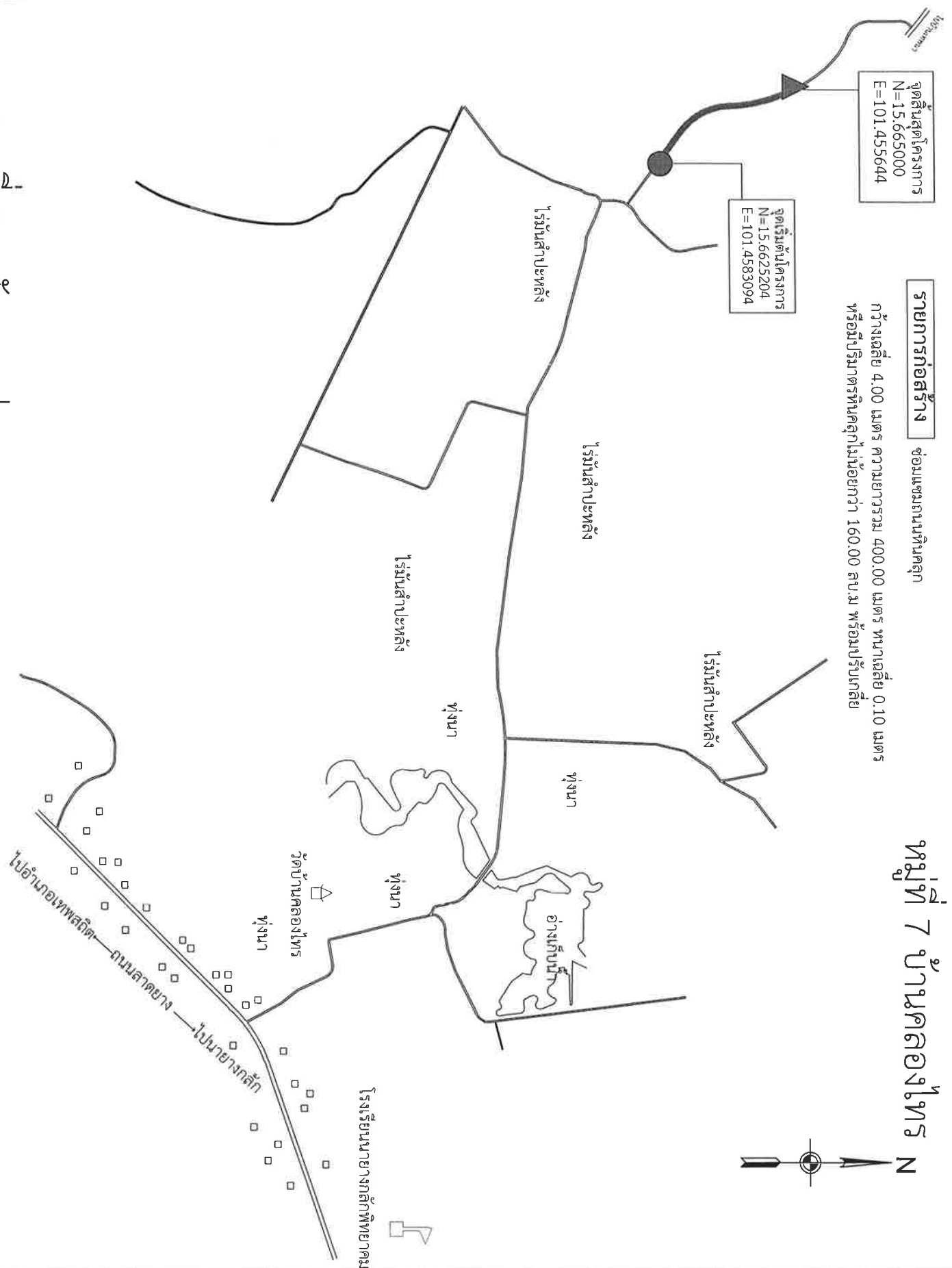

แบบที่พอสังเขป



องค์การบริหารส่วนตำบล
 นายางหลัก
 อ.พยุหะคีรี จ.พยุหะคีรี

โครงการซ่อมแซมถนนหินคลุก
 ซอยต้นตาล
 หมู่ที่ 7 บ้านคลองไทร
 ต. นายางหลัก อ.พยุหะคีรี จ.พยุหะคีรี

เขียนแบบ.....
 นายอดิศักดิ์ลา ทาหาว่า
 ผู้อำนวยการกองช่าง อบต. นายางหลัก

เห็นชอบ.....
 นายอนันต์เดช โชตินอก
 ปลัดองค์การบริหารส่วนตำบลนายางหลัก

อนุมัติแบบ.....
 นายสุวิศิทธิ์ คุ้มชาว
 นายกองค์การบริหารส่วนตำบลนายางหลัก

No. Dwg: _____

Scale Dwg: _____ Not to Scale.

Date: _____

ตารางค่าเนิการและค่าเสีอมราคา

ราคาน้ำมันเชื้อเพลิงโซล่า ที่ อำเภอเมือง 34.00 - 34.99 บาท / ลิตร

(ราคาเครื่องจักร 2558)

ลำดับ	ลักษณะงาน	หน่วย	ค่าเนิการ บาท/หน่วย	ค่าเสีอมราคา(บาท)		รวมค่างาน (บาท)	
				ปกติ	ฝนชุก	ปกติ	ฝนชุก
1	งานวางป่าขุดตอ						
	ขนาดเบา	ตร.ม.	1.56	0.22	0.28	1.78	1.84
	ขนาดกลาง	ตร.ม.	3.24	0.55	0.69	3.79	3.93
	ขนาดหนัก	ตร.ม.	4.94	0.78	0.98	5.72	5.92
2	งานดินคันทาง						
	ขุด - ขน	ลบ.ม. หลวม	19.12	3.51	4.39	22.63	23.51
	บดทับ	ลบ.ม. แน่น	36.94	10.80	13.50	47.74	50.44
3	งานตัด - ขึ้นรูปคันทาง						
	ดิน - ขุดตัด	ลบ.ม. ปกติ	19.16	3.06	3.83	22.22	22.99
	- ตัก	ลบ.ม. หลวม	6.91	1.70	2.13	8.61	9.04
	หินผุ - ขุดตัด	ลบ.ม. ปกติ	30.88	3.34	4.18	34.22	35.06
	- คันและตัก	ลบ.ม. หลวม	36.98	5.18	6.48	42.16	43.46
	หินแข็ง - เจาะระเบิด	ลบ.ม. ปกติ	64.64	4.66	5.83	69.30	70.47
	- คันและตัก	ลบ.ม. หลวม	61.48	19.00	23.75	80.48	85.23
4	งานวัสดุคัดเลือก ลูกเรียงหินทาง						
	ขุด - ขน	ลบ.ม. หลวม	26.77	6.52	8.15	33.29	34.92
	ผสม (ผสมกับวัสดุอื่นๆ)	ลบ.ม. แน่น	8.63	1.46	1.83	10.09	10.46
	บดทับ	ลบ.ม. แน่น	44.33	12.96	16.20	57.29	60.53
5	งานไหลทางลูกเรียง ผสม - บดทับ						
	ผสม (ผสมกับวัสดุอื่นๆ)	ลบ.ม. แน่น	16.23	2.75	3.44	18.98	19.67
	บดทับ	ลบ.ม. แน่น	52.73	20.90	26.13	73.63	78.86
6	งานพื้นทาง (หินคลุก)						
	ผสม (Blend)	ลบ.ม. แน่น	21.08	4.20	5.25	25.28	26.33
	บดทับ	ลบ.ม. แน่น	64.72	25.71	32.14	90.43	96.86
7	งานตัดแต่งชั้นบ้นไค	ลบ.ม. แน่น	6.73	1.66	2.08	8.39	8.81
8	งานขุดรื้อคันทางเดิมแล้วบดทับ						
	ลูกรัง 10 ซม.	ตร.ม.	9.23	2.11	2.64	11.34	11.87
	หินคลุก 10 ซม.	ตร.ม.	11.27	3.38	4.23	14.65	15.50
	ผิว AC 5 ซม.	ตร.ม.	10.00	1.75	2.19	11.75	12.19
9	งานราดยางไพรม์ไค้ด	ตร.ม.	7.17	0.62	0.78	7.79	7.95
10	งานราดยางแทคไค้ด	ตร.ม.	6.65	0.88	1.10	7.53	7.75
11	งานผิวทางแบบบาง						
	ชั้นเดียว (1/2 ")	ตร.ม.	15.46	2.21	2.76	17.67	18.22
	ชั้นเดียว (3/4 ")	ตร.ม.	21.36	3.05	3.81	24.41	25.17
	สองชั้น (3/4 " + 3/8 ")	ตร.ม.	31.76	4.54	5.68	36.30	37.44
	สองชั้น (1 " + 1/2 ")	ตร.ม.	46.52	6.64	8.30	53.16	54.82
12	งานเคลือบหิน ขจัดฝุ่น (Pre - Coat)						
	ชั้นเดียว (1/2 ")	ลบ.ม. หลวม	1.88	0.49	0.61	2.37	2.49
	ชั้นเดียว (3/4 ")	ลบ.ม. หลวม	2.60	0.68	0.85	3.28	3.45
	สองชั้น (3/4 " + 3/8 ")	ลบ.ม. หลวม	3.86	1.00	1.25	4.86	5.11
	สองชั้น (1 " + 1/2 ")	ลบ.ม. หลวม	5.66	1.47	1.84	7.13	7.50



ตารางค่าขนส่งวัสดุก่อสร้าง รถบรรทุก 10 ล้อ และรถลากพ่วง (กรณีน้ำหนักรวมไม่เกิน 47 ตัน)

ภูมิภาคเป็น ที่ราบ มีพิกัดกลาง และการจราจรปกติ

ราคาน้ำมันเชื้อเพลิงโซล่า ที่ อำเภอเมือง 34.00 - 34.99 บาท / ลิตร

ระยะ ขนส่ง กม.	ค่าบรรทุก บาท / ตัน	ค่าบรรทุก บาท / ลบ.ม.	ระยะ ขนส่ง กม.	ค่าบรรทุก บาท / ตัน	ค่าบรรทุก บาท / ลบ.ม.	ระยะ ขนส่ง กม.	ค่าบรรทุก บาท / ตัน	ค่าบรรทุก บาท / ลบ.ม.
1	4.60	6.44	41	68.60	96.04	81	134.94	188.91
2	6.09	8.53	42	70.26	98.37	82	136.57	191.20
3	7.58	10.61	43	71.91	100.67	83	138.25	193.55
4	9.07	12.69	44	73.57	103.00	84	139.89	195.85
5	10.55	14.78	45	75.23	105.32	85	141.57	198.20
6	12.04	16.86	46	76.89	107.65	86	143.22	200.50
7	13.53	18.94	47	78.55	109.97	87	144.87	202.81
8	15.02	21.03	48	80.20	112.28	88	146.52	205.12
9	16.51	23.11	49	81.86	114.61	89	148.17	207.44
10	17.99	25.19	50	83.52	116.93	90	149.86	209.81
11	19.48	27.27	51	85.18	119.26	91	151.52	212.13
12	20.97	29.36	52	86.83	121.57	92	153.15	214.40
13	22.46	31.44	53	88.49	123.89	93	154.81	216.73
14	23.95	33.53	54	90.15	126.21	94	156.48	219.07
15	25.49	35.69	55	91.81	128.54	95	158.14	221.40
16	27.15	38.01	56	93.46	130.85	96	159.82	223.74
17	28.81	40.33	57	95.12	133.17	97	161.45	226.02
18	30.46	42.65	58	96.78	135.49	98	163.12	228.37
19	32.12	44.97	59	98.44	137.82	99	164.76	230.66
20	33.78	47.29	60	100.11	140.15	100	166.44	233.01
21	35.44	49.62	61	101.76	142.47	101	168.07	235.30
22	37.10	51.93	62	103.42	144.78	102	169.76	237.67
23	38.76	54.26	63	105.08	147.11	103	171.40	239.96
24	40.41	56.58	64	106.74	149.43	104	173.05	242.26
25	42.07	58.90	65	108.38	151.74	105	174.74	244.64
26	43.73	61.22	66	110.05	154.07	106	176.39	246.94
27	45.39	63.54	67	111.70	156.39	107	178.04	249.25
28	47.05	65.87	68	113.36	158.70	108	179.69	251.56
29	48.70	68.18	69	115.02	161.02	109	181.34	253.87
30	50.36	70.51	70	116.68	163.35	110	182.99	256.19
31	52.02	72.83	71	118.34	165.68	111	184.65	258.50
32	53.68	75.15	72	120.01	168.01	112	186.30	260.82
33	55.33	77.47	73	121.65	170.31	113	187.96	263.15
34	56.99	79.79	74	123.33	172.66	114	189.62	265.47
35	58.65	82.11	75	124.98	174.97	115	191.29	267.80
36	60.31	84.43	76	126.63	177.28	116	192.95	270.13
37	61.96	86.75	77	128.29	179.60	117	194.62	272.47
38	63.62	89.07	78	129.94	181.92	118	196.28	274.81
39	65.29	91.40	79	131.61	184.25	119	197.95	277.14
40	66.94	93.72	80	133.27	186.58	120	199.62	279.40

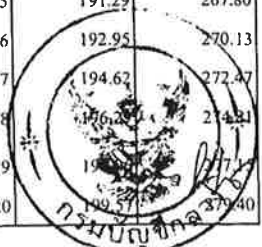

ตารางค่าขนส่งวัสดุก่อสร้าง รถบรรทุก 10 ล้อ(กรณีน้ำหนักรวมไม่เกิน 25 ตัน)

ภูมิภาคประเทศเป็น ที่ราบ มีทางลาดยาง และการจราจรปกติ

ราคาน้ำมันเชื้อเพลิงโซลาร์ ที่ อำเภอเมือง 34.00 - 34.99 บาท / ลิตร

ระยะ ขนส่ง กม.	ค่าบรรทุก บาท / ตัน	ค่าบรรทุก บาท / ลบ.ม.	ระยะ ขนส่ง กม.	ค่าบรรทุก บาท / ตัน	ค่าบรรทุก บาท / ลบ.ม.	ระยะ ขนส่ง กม.	ค่าบรรทุก บาท / ตัน	ค่าบรรทุก บาท / ลบ.ม.
1	8.29	11.60	41	109.49	153.29	81	215.13	301.18
2	10.26	14.37	42	112.13	156.98	82	217.67	304.73
3	12.24	17.14	43	114.76	160.66	83	220.33	308.47
4	14.22	19.91	44	117.41	164.37	84	223.01	312.22
5	16.20	22.68	45	120.04	168.05	85	225.70	315.98
6	18.18	25.45	46	122.69	171.76	86	228.28	319.59
7	20.16	28.22	47	125.32	175.44	87	230.86	323.20
8	22.37	31.32	48	127.96	179.15	88	233.58	327.01
9	25.01	35.02	49	130.58	182.82	89	236.18	330.66
10	27.65	38.71	50	133.22	186.51	90	238.79	334.31
11	30.29	42.41	51	135.88	190.23	91	241.55	338.17
12	32.93	46.10	52	138.50	193.90	92	244.18	341.85
13	35.57	49.80	53	141.14	197.60	93	246.82	345.55
14	38.21	53.49	54	143.80	201.32	94	249.47	349.25
15	40.85	57.19	55	146.42	204.99	95	251.97	352.76
16	43.49	60.89	56	149.06	208.68	96	254.63	356.49
17	46.13	64.58	57	151.71	212.39	97	257.31	360.23
18	48.76	68.27	58	154.37	216.12	98	259.99	363.99
19	51.41	71.97	59	157.00	219.79	99	262.69	367.76
20	54.05	75.67	60	159.63	223.48	100	265.22	371.31
21	56.68	79.36	61	162.28	227.19	101	267.94	375.11
22	59.33	83.06	62	164.95	230.92	102	270.49	378.68
23	61.96	86.75	63	167.56	234.58	103	273.22	382.51
24	64.61	90.45	64	170.18	238.25	104	275.78	386.09
25	67.25	94.15	65	172.81	241.94	105	278.54	389.95
26	69.89	97.84	66	175.46	245.65	106	281.11	393.56
27	72.53	101.54	67	178.12	249.37	107	283.70	397.18
28	75.17	105.24	68	180.72	253.01	108	286.29	400.80
29	77.79	108.91	69	183.41	256.77	109	289.08	404.72
30	80.45	112.62	70	186.03	260.44	110	291.69	408.36
31	83.07	116.30	71	188.66	264.12	111	294.30	412.02
32	85.73	120.02	72	191.30	267.82	112	296.92	415.69
33	88.37	123.71	73	193.96	271.54	113	299.55	419.37
34	91.01	127.41	74	196.62	275.27	114	302.18	423.05
35	93.63	131.09	75	199.21	278.89	115	304.82	426.75
36	96.28	134.79	76	201.90	282.66	116	307.47	430.46
37	98.93	138.50	77	204.50	286.30	117	310.13	434.18
38	101.57	142.20	78	207.11	289.96	118	312.79	437.91
39	104.21	145.89	79	209.84	293.78	119	315.46	441.65
40	106.84	149.57	80	212.48	297.47	120	318.13	445.40

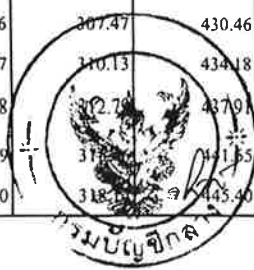

ราคาน้ำมัน



ราคาน้ำมันขายปลีกภูมิภาค

ราคาขายปลีก กทม.และปริมณฑล

[การเชื่อมโยงราคาน้ำมัน](#)

ค้นหา

ค้นหา



เชียงใหม่



มิถุนายน



2565



ค้นหา

ราคาน้ำมันขายปลีกภูมิภาค ประจำปี พ.ศ. 2565

(หน่วยแสดงเป็น บาท/ลิตร)

* ราคานี้ไม่รวมภาษีบำรุงท้องที่ (ถ้ามี)

วันที่ - เวลา	ค้นหา Diesel B20	ค้นหา Diesel Diesel	ค้นหา Diesel B7	ค้นหา Diesel E85	ค้นหา Diesel E20	ค้นหา Gasohol 91
08-06-2565 05:00	34.26	34.26	34.26	37.46	43.76	44.60
07-06-2565 05:00	34.26	34.26	34.26	37.16	43.26	44.10
01-06-2565 05:00	33.26	33.26	33.26	37.56	43.86	44.70

ก่อนหน้า

1

ถัดไป

แผนผังเว็บไซต์

นโยบายความเป็นส่วนตัว

CAREER

ติดตามเราที่

บริษัท ปตท. น้ำมันและการค้าปลีก จำกัด (มหาชน)

555/2 ศูนย์เจแปนเออร์ยูกอมเพอริคซ์ อาคารบี ชั้นที่ 12 ถนนวิภาวดีรังสิต แขวงจตุจักร เขตจตุจักร กรุงเทพฯ 10900

© 2022 OR เบอร์โทร 02-196 5559

สรุปผลการประมาณราคาก่อสร้าง

ส่วนราชการ องค์การบริหารส่วนตำบลนาयाงกลัก อำเภอเทพสถิต จังหวัดชัยภูมิ
 กรมส่งเสริมการปกครองท้องถิ่น กระทรวงมหาดไทย
 ชื่อโครงการ ซ่อมแซมถนนหินคลุกสายหลังโรงเรียนบ้านนาประชาสัมพันธ์ สาขาโคกอนุ บ้านโคกอนุ หมู่ที่ 9 ตำบลนาयाงกลัก อำเภอเทพสถิต จังหวัดชัยภูมิ
 ปริมาณงาน กว้างเฉลี่ย 4.00 เมตร ความยาวรวม 400.00 เมตร หนาเฉลี่ย 0.10 เมตร เป็นปริมาณหินคลุกไม่น้อยกว่า 160.00 ลบ.ม พร้อมปรับเกลี่ย
 สถานที่ซ่อมแซม บ้านโคกอนุ หมู่ที่ 9 ตำบลนาयाงกลัก อำเภอเทพสถิต จังหวัดชัยภูมิ
 ประมาณการตามแบบ ปร.4 จำนวน 2 แผ่น ตามแบบเลขที่ -
 ประมาณราคา เมื่อวันที่ 10 มิถุนายน 2565 ทางหลวงท้องถิ่น -

ลำดับที่	รายการ	รวมค่างานต้นทุน	Factor F	รวมค่าก่อสร้าง	หมายเหตุ
1	ประเภทงานทาง	71,230.40	1.3607	96,923.21	Factor F
2	ประเภทงานสะพานและท่อเหลี่ยม	-	-	-	- เงินล่วงหน้าจ่าย 0.0%
3	ประเภทงานอำนวยความปลอดภัย ขณะก่อสร้าง	-	-	-	- ดอกเบี้ยเงินกู้ 5.0% - เงินประกันผลงานหัก 0.0% - เงินภาษีมูลค่าเพิ่ม 7.0%
รวมเป็นค่าก่อสร้าง				96,923.21	
สรุป	คิดเป็นเงินค่าก่อสร้างตามงบประมาณ			96,000.00	
(แก้หมีนหกพันบาทถ้วน)					

ความยาวถนน - กม. เฉลี่ยราคา กม. ละ - บาท
 = 60.00 บาท/ตร.ม

คณะกรรมการกำหนดราคากลาง

(ลงชื่อ).....ประธานกรรมการ

(นายเดชศักดิ์ดา ทาทาหว่า)

ผู้อำนวยการกองช่างองค์การบริหารส่วนตำบลนาयाงกลัก

(ลงชื่อ).....กรรมการ

(นางสาวช้อนจันทร์ เคนเหลี่ยม)

นักทรัพยากรบุคคลชำนาญการ

(ลงชื่อ).....กรรมการ

(นางสาวกชนิภา ศรีรักษ์)

ครู

แบบสรุปราคางานก่อสร้างทาง สะพาน และท่อเหลี่ยม

ชื่อโครงการ ซ่อมแซมถนนหินคลุกสายหลังโรงเรียนบ้านนาประชาสัมพันธ์ สาขาโคกอนุ บ้านโคกอนุ หมู่ที่ 9 ตำบลนาายางหลัก อำเภอเทพสถิต จังหวัดชัยภูมิ

ปริมาณงาน กว้างเฉลี่ย 4.00 เมตร ความยาวรวม 400.00 เมตร หนาเฉลี่ย 0.10 เมตร เป็นปริมาณหินคลุกไม่น้อยกว่า 160.00 ลบ.ม พร้อมปรับเกลี่ยสถานที่ซ่อมแซม บ้านโคกอนุ หมู่ที่ 9 ตำบลนาายางหลัก อำเภอเทพสถิต จังหวัดชัยภูมิ

หน่วยงานเจ้าของโครงการองค์การบริหารส่วนตำบลนาายางหลัก อำเภอเทพสถิต จังหวัดชัยภูมิ

ประมาณราคาเมื่อวันที่ 10 มิถุนายน 2565

ลำดับ	รายการ	หน่วย	ปริมาณงาน	ราคาต่อหน่วย	ราคาทุน (บาท)	Factor F	ราคาต่อหน่วย x FF	ราคารวม
1	งานรื้อโครงสร้างถนนเดิม							
	1.1 งานรื้อผิวลาดยางเดิม	ตร.ม.	-	-	-	-	-	-
	1.2 งานรื้อผิวคอนกรีตเดิม	ตร.ม.	-	-	-	-	-	-
	1.3 งานรื้อท่อกลมเดิม	ตร.ม.	-	-	-	-	-	-
2	งานดิน							
	2.1 งานถางป่าและขุดต่อ	ตร.ม.	1,600.00	1.78	2,848.00	1.3607	3,875.27	3,875.27
	2.2 งานตัดดิน	ลบ.ม.	-	-	-	-	-	-
	2.3 งานดินถมคันทาง	ลบ.ม.	-	-	-	-	-	-
	2.4 งานทรายถมคันทาง	ลบ.ม.	-	-	-	-	-	-
	2.5 งานวัสดุคัดเลือกรูปประเภท ก	ลบ.ม.	-	-	-	-	-	-
3	งานรองพื้นทางและพื้นทาง							
	3.1 งานรื้อชั้นทางเดิมและก่อสร้างใหม่ หนา 10 ซม. ชั้นพื้นทางหินคลุก/กรวดไม่	ตร.ม.	-	-	-	-	-	-
	3.2 งานรื้อชั้นทางเดิมและก่อสร้างใหม่ หนา 10 ซม. ชั้นรองพื้นทางวัสดุมวลรวม	ตร.ม.	-	-	-	-	-	-
	3.3 งานรองพื้นทางวัสดุมวลรวม (ดินลูกรังพื้นที่	ลบ.ม.	-	-	-	-	-	-
	3.4 งานพื้นทางหินคลุก	ลบ.ม.	160.00	427.39	68,382.40	1.3607	93,047.93	93,047.93
	3.5 งานทรายรองใต้ผิวทางคอนกรีต	ลบ.ม.	-	-	-	-	-	-
	3.6 งานปรับปรุงชั้นทางเดิมในที่ ขุดลึกเฉลี่ย 20 ซม. ชั้นพื้นทางหินคลุก/กรวดไม่	ตร.ม.	-	-	-	-	-	-
	3.7 งานไหล่ทางวัสดุมวลรวม	ลบ.ม.	-	-	-	-	-	-
	3.8 งานไหล่ทางหินคลุก	ลบ.ม.	-	-	-	-	-	-
4	งานผิวทาง							
	4.1 ผิวทางปอร์ตแลนด์ซีเมนต์คอนกรีต หนา 0.15 เมตร (ใช้ตะแกรงเหล็ก)	ตร.ม.	-	-	-	-	-	-
	4.2 รอยต่อเพื่อขยายตามขวาง (Expansion Joint)	ม.	-	-	-	-	-	-
	4.3 รอยต่อเพื่อหดตามขวาง(Contraction Joint)	ม.	-	-	-	-	-	-
	4.4 รอยต่อตามยาว (Longitudinal Joint)	ม.	-	-	-	-	-	-
	4.5 รอยต่อตามขอบถนนคอนกรีตกับลาดยาง	ม.	-	-	-	-	-	-

5	งานโครงสร้าง							
	5.1 งานท่อเหลี่ยมคอนกรีตเสริมเหล็กก่อสร้างใ	ม.	-	-	-	-	-	-
	5.2 งานท่อกลมคสล.ขนาด Ø 0.40 ม.	ม.	-	-	-	-	-	-
	5.3 งานท่อกลมคสล.ขนาด Ø 1.00 ม. ชั้น 3	ม.	-	-	-	-	-	-
6	งานเบ็ดเตล็ด		-	-	-	-	-	-
	6.1 รางระบายน้ำคอนกรีตเสริมเหล็ก	ม.	-	-	-	-	-	-
	6.2 งานป้ายจราจร แบบ	ชุด	-	-	-	-	-	-
	6.3 งานตีเส้นจราจร THERMOPLASTIC PAV (สีเหลืองและสีขาว)	ตร.ม.	-	-	-	-	-	-
7	งานจัดการเครื่องหมายจราจรระหว่างการก่อสร้าง	L.S.	-	-	-	-	-	-
8	งานทางเบียง							
	8.1 งานดินถมคันทาง	ลบ.ม.	-	-	-	-	-	-
					71,230.40	TOTAL		96,923.21

ผลรวมค่างานต้นทุนงานก่อสร้างทาง = 71,230.40

ผลรวมค่างานต้นทุนงานก่อสร้างสะพานและท่อเหลี่ยม =

ผลรวมค่าใช้จ่ายพิเศษตามข้อกำหนดและค่าใช้จ่ายอื่นๆ =

ค่า FACTOR F งานก่อสร้างทาง =

ค่า FACTOR F งานก่อสร้างสะพานและท่อเหลี่ยม =

ราคากลางค่าก่อสร้าง	เก้าหมื่นหกพันบาทถ้วน	96,000.00
---------------------	-----------------------	-----------

ขนาดหรือเนื้อที่ 1,600.00 ตร.ม.

เฉลี่ยราคา 60.00 บาท/ตร.ม.

(ลงชื่อ).....ประธานกรรมการ (ลงชื่อ).....กรรมการ (ลงชื่อ).....กรรมการ

(นายเดชศักดิ์ ตาท่าหัว)

(นางสาวอ่อนจันทร์ เคนเหลื่อม)

(นางสาวกชนิภา ศรีรักษ์)

ผู้อำนวยการกองช่าง อบต.นายางหลัก

นักทรัพยากรบุคคลชำนาญการ

ครู

รายละเอียดการคำนวณค่างานต้นทุนต่อหน่วย งานก่อสร้างทาง สะพาน และท่อเหลี่ยม

ชื่อโครงการ ซ่อมแซมถนนหินคลุกสายหลังโรงเรียนบ้านนาประชาสัมพันธ์ สาขาโคกอนุ บ้านโคกอนุ หมู่ที่ 9 ตำบลนาयाงหลัก อำเภอเทพสถิต จังหวัดชัยภูมิ

ปริมาณงาน กว้างเฉลี่ย 4.00 เมตร ความยาวรวม 400.00 เมตร หนาเฉลี่ย 0.10 เมตร เป็นปริมาณหินคลุกไม่น้อยกว่า 160.00 ลบ.ม พร้อมปรับเกลี่ย

สถานที่ บ้านโคกอนุ หมู่ที่ 9 ตำบลนาयाงหลัก อำเภอเทพสถิต จังหวัดชัยภูมิ

หน่วยงานรับผิดชอบ องค์การบริหารส่วนตำบลนาयाงหลัก อำเภอเทพสถิต จังหวัดชัยภูมิ

ประมาณการเมื่อ 10-มิ.ย.-65

*ราคาน้ำมันดีเซล บาท/ลิตร = 34.26

งานถางป่าและขุดตอ (Clearing and Grubbing)

พิจารณาตามสภาพพื้นที่ งานถางป่าขุดตอขนาดเบา

ค่าดำเนินการ + ค่าเสื่อมราคาเครื่องจักร	=	1.78
	ค่างานต้นทุน	1.78

หมายเหตุ

- งานถางป่าขุดตอขนาดเบา มีเฉพาะการถากถางวัชพืชเท่านั้น
- งานถางป่าขุดตอขนาดกลาง มีการถากถางวัชพืชเท่านั้นและปาดหน้าดินเดิมออกด้วย
- งานถางป่าขุดตอขนาดหนัก มีการตัดโค่นต้นไม้ ขุดตอ ถากถางวัชพืชและปาดหน้าดินเดิมออกด้วย

งานดินถมคันทาง (Earth Embankment)

ค่าวัสดุจากแหล่ง	=	15.00 บาท/ลบ.ม.
ค่าดำเนินการ + ค่าเสื่อมราคา (งานดินคันทาง : ขุด-ขน)	=	21.34 บาท/ลบ.ม.
ค่าขนส่ง 1.00 กม. 11.6	=	11.60 บาท/ลบ.ม.
รวม	=	47.94 บาท/ลบ.ม.
ส่วนยุบตัว 47.94 x 1.60	=	76.70 บาท/ลบ.ม.
ค่าดำเนินการ + ค่าเสื่อมราคา (งานวัสดุคัดเลือก ลูกรังรองพื้นทาง : บดทับ)	=	0.00 บาท/ลบ.ม.
ค่างานต้นทุน	=	76.70 บาท/ลบ.ม.

งานรองพื้นทางวัสดุมวลรวม (ดินลูกรังพื้นที่) (Soil Aggregate Subbase)

ค่าวัสดุจากแหล่ง	=	20.00 บาท/ลบ.ม.
ค่าดำเนินการ + ค่าเสื่อมราคา (งานวัสดุคัดเลือก ลูกรังรองพื้นทาง : ขุด-ขน)	=	33.29 บาท/ลบ.ม.
ค่าขนส่ง 10.00 กม. 38.71	=	38.71 บาท/ลบ.ม.
รวม	=	92.00 บาท/ลบ.ม.
ส่วนยุบตัว 92 x 1.60	=	147.20 บาท/ลบ.ม.
ค่าดำเนินการ + ค่าเสื่อมราคา (งานวัสดุคัดเลือก ลูกรังรองพื้นทาง : บดทับ)	=	0.00 บาท/ลบ.ม.
ค่างานต้นทุน	=	147.20 บาท/ตร.ม.

งานพื้นทางหินคลุก (Crushed Rock Soil Aggregate Type Base)

ค่าวัสดุจากปากไม้(รวมค่าตัด)			=	255.00	บาท/ลบ.ม.		
ค่าขนส่ง	63.00 กม.	147.11	=	147.11	บาท/ลบ.ม.		
รวม			=	402.11	บาท/ลบ.ม.		
ส่วนยุบตัว	402.11	x		1.50	=	-	บาท/ลบ.ม.
ค่าดำเนินการ + ค่าเสื่อมราคา (ผสม) Blend			=	25.28	บาท/ลบ.ม.		
ค่าดำเนินการ + ค่าเสื่อมราคา (บดทับ)			=	-	บาท/ลบ.ม.		
ค่าใช้จ่ายรวม			=	427.39	บาท/ลบ.ม.		
ค่างานต้นทุน			=	427.39	บาท/ลบ.ม.		

งานท่อกลมคอนกรีตเสริมเหล็ก (R.C. Pipe Culverts) ขนาด

Ø 1.00 ม.

ขุดดิน 2.83 ลบ.ม. @ 21.09 บาท

= 59.68 บาท/ม.

รายการก่อสร้าง

ซ่อมแซมถนนหินคลุก

กว้างเฉลี่ย 4.00 เมตร ความยาวรวม 400.00 เมตร หนาเฉลี่ย 0.10 เมตร
พร้อมปริมาณหินคลุกไม่น้อยกว่า 150.00 ลบ.ม. พร้อมปรับแก้ไข

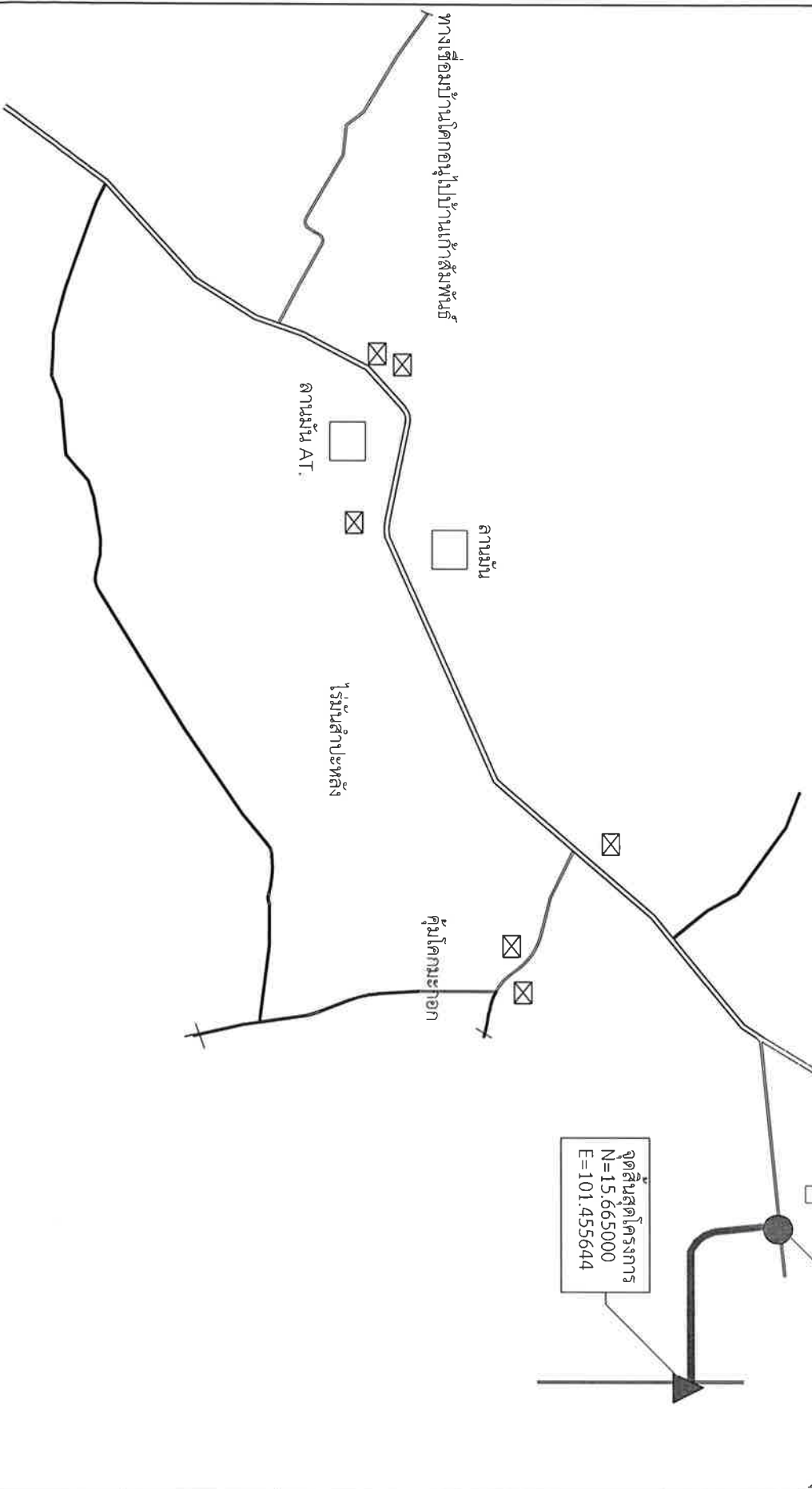

องค์การบริหารส่วนตำบล
นายกวางลูก
อ.เทพสถิต จ.ชัยภูมิ

โครงการซ่อมแซมถนนหินคลุก
สาย รร บ้านป่าประดู่ส้มพันธุ์
หมู่ที่ ๑ บ้านโคกอนุ
ต.นายกวางลูก อ.เทพสถิต จ.ชัยภูมิ

เขียนแบบ.....
นายเดชศักดิ์ คำ ทาทาหว่า
ผู้อำนวยการกองช่าง อบต.นายกวางลูก

เห็นชอบ.....
นายอนุชิต ไร่นอก
ปลัดองค์การบริหารส่วนตำบลนายกวางลูก

อนุมัติแบบ.....
นายสุสิทธิ์ หิวงาว
นายกองค์การบริหารส่วนตำบลนายกวางลูก

No. Dwg:

Scale Dwg: Not to Scale

Date:

ตารางค่าดำเนินการและค่าเสื่อมราคา

ราคาน้ำมันเชื้อเพลิงโซล่า ที่ อำเภอเมือง 34.00 - 34.99 บาท / ลิตร

(ราคาเครื่องจักร 2558)

ลำดับ	ลักษณะงาน	หน่วย	ค่าดำเนินการ บาท/หน่วย	ค่าเสื่อมราคา(บาท)		รวมค่างาน (บาท)	
				ปกติ	ฝนชุก	ปกติ	ฝนชุก
1	งานถางป่าชูดอ						
	ขนาดเบา	ตร.ม.	1.56	0.22	0.28	1.78	1.84
	ขนาดกลาง	ตร.ม.	3.24	0.55	0.69	3.79	3.93
	ขนาดหนัก	ตร.ม.	4.94	0.78	0.98	5.72	5.92
2	งานดินคันทาง						
	ขุด - ขน	ลบ.ม. หลวม	19.12	3.51	4.39	22.63	23.51
	บดทับ	ลบ.ม. แน่น	36.94	10.80	13.50	47.74	50.44
3	งานตัด - ขึ้นรูปคันทาง						
	ดิน - ขุดตัด	ลบ.ม. ปกติ	19.16	3.06	3.83	22.22	22.99
	- ตัก	ลบ.ม. หลวม	6.91	1.70	2.13	8.61	9.04
	หินผุ - ขุดตัด	ลบ.ม. ปกติ	30.88	3.34	4.18	34.22	35.06
	- คั่นและตัก	ลบ.ม. หลวม	36.98	5.18	6.48	42.16	43.46
	หินแข็ง - เจาะระเบิด	ลบ.ม. ปกติ	64.64	4.66	5.83	69.30	70.47
	- คั่นและตัก	ลบ.ม. หลวม	61.48	19.00	23.75	80.48	85.23
4	งานวัสดุคัดเลือก ลูกกรงรองพื้นทาง						
	ขุด - ขน	ลบ.ม. หลวม	26.77	6.52	8.15	33.29	34.92
	ผสม (ผสมกับวัสดุอื่นๆ)	ลบ.ม. แน่น	8.63	1.46	1.83	10.09	10.46
	บดทับ	ลบ.ม. แน่น	44.33	12.96	16.20	57.29	60.53
5	งานไหล่ทางลูกกรง ผสม - บดทับ						
	ผสม (ผสมกับวัสดุอื่นๆ)	ลบ.ม. แน่น	16.23	2.75	3.44	18.98	19.67
	บดทับ	ลบ.ม. แน่น	52.73	20.90	26.13	73.63	78.86
6	งานพื้นทาง (หินคลุก)						
	ผสม (Blend)	ลบ.ม. แน่น	21.08	4.20	5.25	25.28	26.33
	บดทับ	ลบ.ม. แน่น	64.72	25.71	32.14	90.43	96.86
7	งานตัดแต่งชั้นบ้นไค	ลบ.ม. แน่น	6.73	1.66	2.08	8.39	8.81
8	งานขุดรื้อคันทางเดิมแล้วบดทับ						
	ลูกกรง 10 ซม.	ตร.ม.	9.23	2.11	2.64	11.34	11.87
	หินคลุก 10 ซม.	ตร.ม.	11.27	3.38	4.23	14.65	15.50
	ผิว AC 5 ซม.	ตร.ม.	10.00	1.75	2.19	11.75	12.19
9	งานราดยางไพรม์ไค้ด	ตร.ม.	7.17	0.62	0.78	7.79	7.95
10	งานราดยางแทคไค้ด	ตร.ม.	6.65	0.88	1.10	7.53	7.75
11	งานผิวทางแบบบาง						
	ชั้นเดียว (1/2 ")	ตร.ม.	15.46	2.21	2.76	17.67	18.22
	ชั้นเดียว (3/4 ")	ตร.ม.	21.36	3.05	3.81	24.41	25.17
	สองชั้น (3/4 " + 3/8 ")	ตร.ม.	31.76	4.54	5.68	36.30	37.44
	สองชั้น (1 " + 1/2 ")	ตร.ม.	46.52	6.64	8.30	53.16	54.82
12	งานเคลือบหิน ขจัดฝุ่น (Pre - Coat)						
	ชั้นเดียว (1/2 ")	ลบ.ม. หลวม	1.88	0.49	0.61	2.37	2.49
	ชั้นเดียว (3/4 ")	ลบ.ม. หลวม	2.60	0.68	0.85	3.28	3.45
	สองชั้น (3/4 " + 3/8 ")	ลบ.ม. หลวม	3.86	1.00	1.25	4.86	5.11
	สองชั้น (1 " + 1/2 ")	ลบ.ม. หลวม	5.66	1.47	1.84	7.13	7.50



ตารางค่าขนส่งวัสดุก่อสร้าง รถบรรทุก 10 ล้อ และรถลากพ่วง (กรณีน้ำหนักรวมไม่เกิน 47 ตัน)

ภูมิภาคเป็น ที่ราบ มีวางลาดยาง และการจราจรปกติ

ราคาน้ำมันเชื้อเพลิงโซล่า ที่ อำเภอเมือง 34.00 - 34.99 บาท / ลิตร

ระยะ ขนส่ง กม.	ค่าบรรทุก บาท / ตัน	ค่าบรรทุก บาท / ลบ.ม.	ระยะ ขนส่ง กม.	ค่าบรรทุก บาท / ตัน	ค่าบรรทุก บาท / ลบ.ม.	ระยะ ขนส่ง กม.	ค่าบรรทุก บาท / ตัน	ค่าบรรทุก บาท / ลบ.ม.
1	4.60	6.44	41	68.60	96.04	81	134.94	188.91
2	6.09	8.53	42	70.26	98.37	82	136.57	191.20
3	7.58	10.61	43	71.91	100.67	83	138.25	193.55
4	9.07	12.69	44	73.57	103.00	84	139.89	195.85
5	10.55	14.78	45	75.23	105.32	85	141.57	198.20
6	12.04	16.86	46	76.89	107.65	86	143.22	200.50
7	13.53	18.94	47	78.55	109.97	87	144.87	202.81
8	15.02	21.03	48	80.20	112.28	88	146.52	205.12
9	16.51	23.11	49	81.86	114.61	89	148.17	207.44
10	17.99	25.19	50	83.52	116.93	90	149.86	209.81
11	19.48	27.27	51	85.18	119.26	91	151.52	212.13
12	20.97	29.36	52	86.83	121.57	92	153.15	214.40
13	22.46	31.44	53	88.49	123.89	93	154.81	216.73
14	23.95	33.53	54	90.15	126.21	94	156.48	219.07
15	25.49	35.69	55	91.81	128.54	95	158.14	221.40
16	27.15	38.01	56	93.46	130.85	96	159.82	223.74
17	28.81	40.33	57	95.12	133.17	97	161.45	226.02
18	30.46	42.65	58	96.78	135.49	98	163.12	228.37
19	32.12	44.97	59	98.44	137.82	99	164.76	230.66
20	33.78	47.29	60	100.11	140.15	100	166.44	233.01
21	35.44	49.62	61	101.76	142.47	101	168.07	235.30
22	37.10	51.93	62	103.42	144.78	102	169.76	237.67
23	38.76	54.26	63	105.08	147.11	103	171.40	239.96
24	40.41	56.58	64	106.74	149.43	104	173.05	242.26
25	42.07	58.90	65	108.38	151.74	105	174.74	244.64
26	43.73	61.22	66	110.05	154.07	106	176.39	246.94
27	45.39	63.54	67	111.70	156.39	107	178.04	249.25
28	47.05	65.87	68	113.36	158.70	108	179.69	251.56
29	48.70	68.18	69	115.02	161.02	109	181.34	253.87
30	50.36	70.51	70	116.68	163.35	110	182.99	256.19
31	52.02	72.83	71	118.34	165.68	111	184.65	258.50
32	53.68	75.15	72	120.01	168.01	112	186.30	260.82
33	55.33	77.47	73	121.65	170.31	113	187.96	263.15
34	56.99	79.79	74	123.33	172.66	114	189.62	265.47
35	58.65	82.11	75	124.98	174.97	115	191.29	267.80
36	60.31	84.43	76	126.63	177.28	116	192.95	270.13
37	61.96	86.75	77	128.29	179.60	117	194.62	272.47
38	63.62	89.07	78	129.94	181.92	118	196.28	274.81
39	65.29	91.40	79	131.61	184.25	119	197.95	277.14
40	66.94	93.72	80	133.27	186.58	120	199.62	279.40

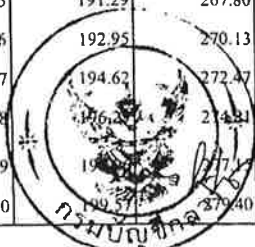

ตารางค่าขนส่งวัสดุก่อสร้าง รถบรรทุก 10 ล้อ(กรณีน้ำหนักรวมไม่เกิน 25 ตัน)

ภูมิภาคประเทศเป็น ที่ราบ มีทางลาดยาง และการจราจรปกติ

ราคาน้ำมันเชื้อเพลิงโซล่า ที่ อำเภอเมือง 34.00 - 34.99 บาท / ลิตร

ระยะ ขนส่ง กม.	ค่าบรรทุก บาท / ตัน	ค่าบรรทุก บาท / ลบ.ม.	ระยะ ขนส่ง กม.	ค่าบรรทุก บาท / ตัน	ค่าบรรทุก บาท / ลบ.ม.	ระยะ ขนส่ง กม.	ค่าบรรทุก บาท / ตัน	ค่าบรรทุก บาท / ลบ.ม.
1	8.29	11.60	41	109.49	153.29	81	215.13	301.18
2	10.26	14.37	42	112.13	156.98	82	217.67	304.73
3	12.24	17.14	43	114.76	160.66	83	220.33	308.47
4	14.22	19.91	44	117.41	164.37	84	223.01	312.22
5	16.20	22.68	45	120.04	168.05	85	225.70	315.98
6	18.18	25.45	46	122.69	171.76	86	228.28	319.59
7	20.16	28.22	47	125.32	175.44	87	230.86	323.20
8	22.37	31.32	48	127.96	179.15	88	233.58	327.01
9	25.01	35.02	49	130.58	182.82	89	236.18	330.66
10	27.65	38.71	50	133.22	186.51	90	238.79	334.31
11	30.29	42.41	51	135.88	190.23	91	241.55	338.17
12	32.93	46.10	52	138.50	193.90	92	244.18	341.85
13	35.57	49.80	53	141.14	197.60	93	246.82	345.55
14	38.21	53.49	54	143.80	201.32	94	249.47	349.25
15	40.85	57.19	55	146.42	204.99	95	251.97	352.76
16	43.49	60.89	56	149.06	208.68	96	254.63	356.49
17	46.13	64.58	57	151.71	212.39	97	257.31	360.23
18	48.76	68.27	58	154.37	216.12	98	259.99	363.99
19	51.41	71.97	59	157.00	219.79	99	262.69	367.76
20	54.05	75.67	60	159.63	223.48	100	265.22	371.31
21	56.68	79.36	61	162.28	227.19	101	267.94	375.11
22	59.33	83.06	62	164.95	230.92	102	270.49	378.68
23	61.96	86.75	63	167.56	234.58	103	273.22	382.51
24	64.61	90.45	64	170.18	238.25	104	275.78	386.09
25	67.25	94.15	65	172.81	241.94	105	278.54	389.95
26	69.89	97.84	66	175.46	245.65	106	281.11	393.56
27	72.53	101.54	67	178.12	249.37	107	283.70	397.18
28	75.17	105.24	68	180.72	253.01	108	286.29	400.80
29	77.79	108.91	69	183.41	256.77	109	289.08	404.72
30	80.45	112.62	70	186.03	260.44	110	291.69	408.36
31	83.07	116.30	71	188.66	264.12	111	294.30	412.02
32	85.73	120.02	72	191.30	267.82	112	296.92	415.69
33	88.37	123.71	73	193.96	271.54	113	299.55	419.37
34	91.01	127.41	74	196.62	275.27	114	302.18	423.05
35	93.63	131.09	75	199.21	278.89	115	304.82	426.75
36	96.28	134.79	76	201.90	282.66	116	307.47	430.46
37	98.93	138.50	77	204.50	286.30	117	310.13	434.18
38	101.57	142.20	78	207.11	289.96	118	312.79	437.91
39	104.21	145.89	79	209.84	293.78	119	315.45	441.65
40	106.84	149.57	80	212.48	297.47	120	318.11	445.40

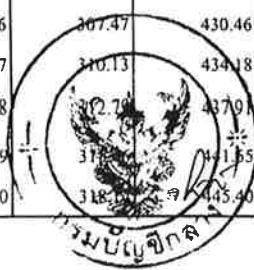

ราคาน้ำมัน



ราคาน้ำมันขายปลีกภูมิภาค

ราคายปลีก กกม.และปริมาตร

[การเชื่อมโยงราคาน้ำมัน](#)

ค้นหาราคาน้ำมัน ชัยภูมิ เมืองชัยภูมิ บึงกุย 2565

ค้นหา

ราคาน้ำมันขายปลีกภูมิภาค ประจำปี พ.ศ. 2565
(หน่วยแสดงเป็น บาท/ลิตร)

* ราคานี้ไม่รวมภาษีบำรุงท้องที่ (ถ้ามี)

วันที่ - เวลา	เคมีภัณฑ์ Diesel B20	เคมีภัณฑ์ Diesel	เคมีภัณฑ์ Diesel B7	เคมีภัณฑ์ E85	เคมีภัณฑ์ E20	เคมีภัณฑ์ Gasohol 91
08-06-2565 05:00	34.26	34.26	34.26	37.46	43.76	44.60
07-06-2565 05:00	34.26	34.26	34.26	37.16	43.26	44.10
01-06-2565 05:00	33.26	33.26	33.26	37.56	43.86	44.70

ก่อนหน้า ถัดไป

[แผนผังเว็บไซต์](#)

[นโยบายความเป็นส่วนตัว](#) [CAREER](#)

ติดตามเราที่

บริษัท ปตท. น้ำมันและการค้าปลีก จำกัด (มหาชน)

555/2 ศูนย์อำนวยการใหญ่เขตผลิตฯ อำเภอเมือง จังหวัดบุรีรัมย์ โทร. 044-511111 โทรสาร 044-511112

© 2022 PTT. All rights reserved.

สรุปผลการประมาณราคาก่อสร้าง

ส่วนราชการ องค์การบริหารส่วนตำบลนาายางหลัก อำเภอเทพสถิต จังหวัดชัยภูมิ
 กรมส่งเสริมการปกครองท้องถิ่น กระทรวงมหาดไทย
 ชื่อโครงการ ซ่อมแซมถนนหินคลุก สายหลักบ้านเทพนิมิต-บ้านห้วยหินฝน บ้านเทพนิมิต หมู่ที่ 12 ตำบลนาายางหลัก อำเภอเทพสถิต จังหวัดชัยภูมิ
 ปริมาณงาน กว้างเฉลี่ย 5.00 เมตร ความยาวรวม 950.00 เมตร หนาเฉลี่ย 0.10 เมตร เป็นปริมาณหินคลุกไม่น้อยกว่า 475.00 ลบ.ม พร้อมปรับเกลี่ย
 สถานที่ซ่อมแซม บ้านเทพนิมิต หมู่ที่ 12 ตำบลนาายางหลัก อำเภอเทพสถิต จังหวัดชัยภูมิ
 ประมาณการตามแบบ ปร.4 จำนวน 2 แผ่น ตามแบบเลขที่ -
 ประมาณราคา เมื่อวันที่ 10 มิถุนายน 2565 ทางหลวงท้องถิ่น -

ลำดับที่	รายการ	รวมค่างานต้นทุน	Factor F	รวมค่าก่อสร้าง	หมายเหตุ
1	ประเภทงานทาง	211,465.25	1.3607	287,740.77	Factor F
2	ประเภทงานสะพานและท่อเหลี่ยม	-	-	-	- เงินล่วงหน้าจ่าย 0.0%
3	ประเภทงานอำนวยความสะดวก ขณะก่อสร้าง	-	-	-	- ดอกเบี้ยเงินกู้ 5.0% - เงินประกันผลงานหัก 0.0% - เงินภาษีมูลค่าเพิ่ม 7.0%
	รวมเป็นค่าก่อสร้าง			287,740.77	
สรุป	คิดเป็นเงินค่าก่อสร้างตามงบประมาณ			287,000.00	
	(สองแสนแปดหมื่นเจ็ดพันบาทถ้วน)				

ความยาวถนน - กม. เฉลี่ยราคา กม. ละ - บาท
 = 60.42 บาท/ตร.ม

คณะกรรมการกำหนดราคากลาง

(ลงชื่อ).....ประธานกรรมการ
 (นายเดชศักดิ์ ตาท่าหว่า)

ผู้อำนวยการกองช่างองค์การบริหารส่วนตำบลนาายางหลัก

(ลงชื่อ).....กรรมการ

(นางสาวอ้อนจันทร์ เคนเหลี่ยม)

นักทรัพยากรบุคคลชำนาญการ

(ลงชื่อ).....กรรมการ

(นางสาวกชนิภา ศรีรักษ์)

ครู

แบบสรุปราคางานก่อสร้างทาง สะพาน และท่อเหลี่ยม

ชื่อโครงการ ซ่อมแซมถนนหินคลุก สายหลักบ้านเทพนิมิต-บ้านห้วยหินฝน บ้านเทพนิมิต หมู่ที่ 12 ตำบลนาายางหลัก อำเภอเทพสถิต จังหวัดชัยภูมิ
 ปริมาณงาน กว้างเฉลี่ย 5.00 เมตร ความยาวรวม 950.00 เมตร หนาเฉลี่ย 0.10 เมตร เป็นปริมาณหินคลุกไม่น้อยกว่า 475.00 ลบ.ม พร้อมปรับเกลี่ย
 สถานที่ซ่อมแซม บ้านเทพนิมิต หมู่ที่ 12 ตำบลนาายางหลัก อำเภอเทพสถิต จังหวัดชัยภูมิ
 หน่วยงานเจ้าของโครงการองค์การบริหารส่วนตำบลนาายางหลัก อำเภอเทพสถิต จังหวัดชัยภูมิ
 ประมาณราคาเมื่อวันที่ 10 มิถุนายน 2565

ลำดับ	รายการ	หน่วย	ปริมาณ งาน	ราคาต่อหน่วย	ราคาทุน (บาท)	Factor F	ราคาต่อหน่วย x FF	ราคารวม
1	งานรื้อโครงสร้างถนนเดิม							
	1.1 งานรื้อผิวลาดยางเดิม	ตร.ม.	-	-	-	-	-	-
	1.2 งานรื้อผิวคอนกรีตเดิม	ตร.ม.	-	-	-	-	-	-
	1.3 งานรื้อท่อกลมเดิม	ตร.ม.	-	-	-	-	-	-
2	งานดิน							
	2.1 งานถางป่าและขุดต่อ	ตร.ม.	4,750.00	1.78	8,455.00	1.3607	11,504.72	11,504.72
	2.2 งานตัดดิน	ลบ.ม.	-	-	-	-	-	-
	2.3 งานดินถมคันทาง	ลบ.ม.	-	-	-	-	-	-
	2.4 งานทรายถมคันทาง	ลบ.ม.	-	-	-	-	-	-
	2.5 งานวัสดุคัดเลือกประเภท ก	ลบ.ม.	-	-	-	-	-	-
3	งานรองพื้นทางและพื้นทาง							
	3.1 งานรื้อชั้นทางเดิมและก่อสร้างใหม่ หนา 10 ซม. ชั้นพื้นทางหินคลุก/กรวดไม่	ตร.ม.	-	-	-	-	-	-
	3.2 งานรื้อชั้นทางเดิมและก่อสร้างใหม่ หนา 10 ซม. ชั้นรองพื้นทางวัสดุมวลรวม	ตร.ม.	-	-	-	-	-	-
	3.3 งานรองพื้นทางวัสดุมวลรวม (ดินลูกรังพื้นที่	ลบ.ม.	-	-	-	-	-	-
	3.4 งานพื้นทางหินคลุก	ลบ.ม.	475.00	427.39	203,010.25	1.3607	276,236.05	276,236.05
	3.5 งานทรายรองใต้ผิวทางคอนกรีต	ลบ.ม.	-	-	-	-	-	-
	3.6 งานปรับปรุงชั้นทางเดิมในที่ ขุดลึกเฉลี่ย 20 ซม. ชั้นพื้นทางหินคลุก/กรวดไม่	ตร.ม.	-	-	-	-	-	-
	3.7 งานไหล่ทางวัสดุมวลรวม	ลบ.ม.	-	-	-	-	-	-
	3.8 งานไหล่ทางหินคลุก	ลบ.ม.	-	-	-	-	-	-
4	งานผิวทาง							
	4.1 ผิวทางพอร์ตแลนด์ซีเมนต์คอนกรีต หนา 0.15 เมตร (ใช้ตะแกรงเหล็ก)	ตร.ม.	-	-	-	-	-	-
	4.2 รอยต่อเพื่อขยายตามขวาง (Expansion Joint)	ม.	-	-	-	-	-	-
	4.3 รอยต่อเพื่อหดตามขวาง(Contraction Joint)	ม.	-	-	-	-	-	-
	4.4 รอยต่อตามยาว (Longitudinal Joint)	ม.	-	-	-	-	-	-
	4.5 รอยต่อตามขอบถนนคอนกรีตกับลาดยาง	ม.	-	-	-	-	-	-

5	งานโครงสร้าง							
	5.1 งานท่อเหลี่ยมคอนกรีตเสริมเหล็กก่อสร้างใ	ม.	-	-	-	-	-	-
	5.2 งานท่อกลมคสล.ขนาด Ø 0.40 ม.	ม.	-	-	-	-	-	-
	5.3 งานท่อกลมคสล.ขนาด Ø 1.00 ม. ชั้น 3	ม.	-	-	-	-	-	-
6	งานเบ็ดเตล็ด		-	-	-	-	-	-
	6.1 รางระบายน้ำคอนกรีตเสริมเหล็ก	ม.	-	-	-	-	-	-
	6.2 งานป้ายจราจร แบบ	ชุด	-	-	-	-	-	-
	6.3 งานตีเส้นจราจร THERMOPLASTIC PAV (สีเหลืองและสีขาว)	ตร.ม.	-	-	-	-	-	-
7	งานจัดการเครื่องหมายจราจรระหว่างการก่อสร้าง	L.S.	-	-	-	-	-	-
8	งานทางเบียง							
	8.1 งานดินถมคันทาง	ลบ.ม.	-	-	-	-	-	-
					211,465.25	TOTAL		287,740.77

ผลรวมค่างานต้นทุนงานก่อสร้างทาง	=	211,465.25
ผลรวมค่างานต้นทุนงานก่อสร้างสะพานและท่อเหลี่ยม	=	
ผลรวมค่าใช้จ่ายพิเศษตามข้อกำหนดและค่าใช้จ่ายอื่นๆ	=	
ค่า FACTOR F งานก่อสร้างทาง	=	-
ค่า FACTOR F งานก่อสร้างสะพานและท่อเหลี่ยม	=	

ราคากลางค่าก่อสร้าง	สองแสนแปดหมื่นเจ็ดพันบาทถ้วน	287,000.00
---------------------	------------------------------	------------

ขนาดหรือเนื้อที่ 4,750.00 ตร.ม.

เฉลี่ยราคา 60.42 บาท/ตร.ม.

(ลงชื่อ).....ประธานกรรมการ (ลงชื่อ).....กรรมการ (ลงชื่อ).....กรรมการ
 (นายเดชศักดิ์ ตาท้าว) (นางสาวอ้นจันทร์ เคนเหลี่ยม) (นางสาวชนิกา ศรีรักษ์)
 ผู้อำนวยการกองช่าง อบต.นายางหลัก นักทรัพยากรบุคคลชำนาญการ ครู

รายละเอียดการคำนวณค่างานต้นทุนต่อหน่วย งานก่อสร้างทาง สะพาน และท่อเหลี่ยม

ชื่อโครงการซ่อมแซมถนนหินคลุก สายหลักบ้านเทพนิมิต-บ้านห้วยหินฝน บ้านเทพนิมิต หมู่ที่ 12 ตำบลนายางหลัก อำเภอเทพสถิต จังหวัดชัยภูมิ
 ปริมาณงาน กว้างเฉลี่ย 5.00 เมตร ความยาวรวม 950.00 เมตร หนาเฉลี่ย 0.10 เมตร เป็นปริมาณหินคลุกไม่น้อยกว่า 475.00 ลบ.ม พร้อมปรับเกลี่ย
 สถานที่ บ้านเทพนิมิต หมู่ที่ 12 ตำบลนายางหลัก อำเภอเทพสถิต จังหวัดชัยภูมิ
 หน่วยงานรับผิดชอบ องค์การบริหารส่วนตำบลนายางหลัก อำเภอเทพสถิต จังหวัดชัยภูมิ
 ประเมินการเมื่อ 10-มิ.ย.-65

*ราคาน้ำมันดีเซล บาท/ลิตร = 34.26

งานถางป่าและขุดตอ (Clearing and Grubbing)

พิจารณาตามสภาพพื้นที่ งานถางป่าขุดตอขนาดเบา

ค่าดำเนินการ + ค่าเสื่อมราคาเครื่องจักร = 1.78
 ค่างานต้นทุน = 1.78

หมายเหตุ

- งานถางป่าขุดตอขนาดเบา มีเฉพาะการถางถางวัชพืชเท่านั้น
- งานถางป่าขุดตอขนาดกลาง มีการถางถางวัชพืชเท่านั้นและปาดหน้าดินเดิมออกด้วย
- งานถางป่าขุดตอขนาดหนัก มีการตัดโค่นต้นไม้ ขุดตอ ถางถางวัชพืชและปาดหน้าดินเดิมออกด้วย

งานดินถมคันทาง (Earth Embankment)

ค่าวัสดุจากแหล่ง	=	15.00	บาท/ลบ.ม.
ค่าดำเนินการ + ค่าเสื่อมราคา (งานดินคันทาง : ขุด-ขน)	=	21.34	บาท/ลบ.ม.
ค่าขนส่ง 1.00 กม. 11.6	=	11.60	บาท/ลบ.ม.
รวม	=	47.94	บาท/ลบ.ม.
ส่วนยุบตัว 47.94 x 1.60	=	76.70	บาท/ลบ.ม.
ค่าดำเนินการ + ค่าเสื่อมราคา (งานวัสดุคัดเลือก ลูกเรียงคันทาง : บดทับ)	=	0.00	บาท/ลบ.ม.
ค่างานต้นทุน	=	76.70	บาท/ลบ.ม.

งานรองพื้นทางวัสดุมวลรวม (ดินลูกรังพื้นที่) (Soil Aggregate Subbase)

ค่าวัสดุจากแหล่ง	=	20.00	บาท/ลบ.ม.
ค่าดำเนินการ + ค่าเสื่อมราคา (งานวัสดุคัดเลือก ลูกเรียงคันทาง : ขุด-ขน)	=	33.29	บาท/ลบ.ม.
ค่าขนส่ง 10.00 กม. 38.71	=	38.71	บาท/ลบ.ม.
รวม	=	92.00	บาท/ลบ.ม.
ส่วนยุบตัว 92 x 1.60	=	147.20	บาท/ลบ.ม.
ค่าดำเนินการ + ค่าเสื่อมราคา (งานวัสดุคัดเลือก ลูกเรียงคันทาง : บดทับ)	=	0.00	บาท/ลบ.ม.
ค่างานต้นทุน	=	147.20	บาท/ตร.ม.

หมู่ที่ 12 บ้านเทพนิมิต



องค์การบริหารส่วนตำบล
น้ำยางกอก

อ.เทพสถิต จ.ชัยภูมิ

โครงการซ่อมแซมถนนหินคลุก
สายบ้านเทพนิมิต-บ้านห้วยหินฝน
หมู่ที่ 12 บ้านเทพนิมิต
ต.น้ำยางกอก อ.เทพสถิต จ.ชัยภูมิ

เขียนแบบ.....

นายเดชศักดิ์คำ ทาทาห้วย
ผู้อำนวยการกองช่าง อมท.น้ำยางกอก

เห็นชอบ.....

นายอนันต์เดช ไชคินอก
ปลัดองค์การบริหารส่วนตำบลน้ำยางกอก

อนุมัติแบบ.....

นายวุฒิไกร คิวงาว
นายกองค์การบริหารส่วนตำบลน้ำยางกอก

No. Dwg:

Scale Dwg: Not to Scale.

Date:

ไปสำนักงานจังหวัด

จุดตั้งขุดเจาะถนน
N=15 741375
E=101 659860

จุดตั้งสถานีตรวจการ
E=101 726891
N=15 741375

วัดตามใบเสมา

บ้านพัก ส.อบต.

ที่ทำการผู้ใหญ่บ้าน

รายการก่อสร้าง

ซ่อมแซมถนนหินคลุก
กว้างเฉลี่ย 5.00 เมตร ความยาวรวม 950.00 เมตร หนาเฉลี่ย 0.10 เมตร
หรือมีปริมาณตราชูหินคลุกไม่น้อยกว่า 475.00 ลบ.ม. พร้อมปรับเกลี่ย

โรงเรียน

แผนที่ก่อสร้าง

ตารางค่าดำเนินการและค่าเสื่อมราคา

ราคาน้ำมันเชื้อเพลิงโซล่า ที่ อำเภอเมือง 34.00 - 34.99 บาท / ลิตร

(ราคาเครื่องจักร 2558)

ลำดับ	ลักษณะงาน	หน่วย	ค่าดำเนินการ บาท/หน่วย	ค่าเสื่อมราคา (บาท)		รวมค่างาน (บาท)	
				ปกติ	ฝนชุก	ปกติ	ฝนชุก
1	งานฉาบปูนอุดรอย						
	ขนาดเบา	ตร.ม.	1.56	0.22	0.28	1.78	1.84
	ขนาดกลาง	ตร.ม.	3.24	0.55	0.69	3.79	3.93
	ขนาดหนัก	ตร.ม.	4.94	0.78	0.98	5.72	5.92
2	งานดินคันทาง						
	ขุด - ขน	ลบ.ม. หลวม	19.12	3.51	4.39	22.63	23.51
	บดทับ	ลบ.ม. แน่น	36.94	10.80	13.50	47.74	50.44
3	งานตัด - ขึ้นรูปคันทาง						
	ดิน - ขุดตัด	ลบ.ม. ปกติ	19.16	3.06	3.83	22.22	22.99
	- ตัก	ลบ.ม. หลวม	6.91	1.70	2.13	8.61	9.04
	หินผุ - ขุดตัด	ลบ.ม. ปกติ	30.88	3.34	4.18	34.22	35.06
	- ดินและตัก	ลบ.ม. หลวม	36.98	5.18	6.48	42.16	43.46
	หินแข็ง - เจาะระเบิด	ลบ.ม. ปกติ	64.64	4.66	5.83	69.30	70.47
	- ดินและตัก	ลบ.ม. หลวม	61.48	19.00	23.75	80.48	85.23
4	งานวัสดุคัดเลือก ลูกกรังรองพื้นทาง						
	ขุด - ขน	ลบ.ม. หลวม	26.77	6.52	8.15	33.29	34.92
	ผสม (ผสมกับวัสดุอื่นๆ)	ลบ.ม. แน่น	8.63	1.46	1.83	10.09	10.46
	บดทับ	ลบ.ม. แน่น	44.33	12.96	16.20	57.29	60.53
5	งานไหล่ทางลูกกรัง ผสม - บดทับ						
	ผสม (ผสมกับวัสดุอื่นๆ)	ลบ.ม. แน่น	16.23	2.75	3.44	18.98	19.67
	บดทับ	ลบ.ม. แน่น	52.73	20.90	26.13	73.63	78.86
6	งานพื้นทาง (หินคลุก)						
	ผสม (Blend)	ลบ.ม. แน่น	21.08	4.20	5.25	25.28	26.33
	บดทับ	ลบ.ม. แน่น	64.72	25.71	32.14	90.43	96.86
7	งานตัดแต่งชั้นบันได	ลบ.ม. แน่น	6.73	1.66	2.08	8.39	8.81
8	งานขุดรื้อคันทางเดิมแล้วบดทับ						
	ลูกกรัง 10 ซม.	ตร.ม.	9.23	2.11	2.64	11.34	11.87
	หินคลุก 10 ซม.	ตร.ม.	11.27	3.38	4.23	14.65	15.50
	ผิว AC 5 ซม.	ตร.ม.	10.00	1.75	2.19	11.75	12.19
9	งานราดยางโพรมีไคต์	ตร.ม.	7.17	0.62	0.78	7.79	7.95
10	งานราดยางแทคไคต์	ตร.ม.	6.65	0.88	1.10	7.53	7.75
11	งานผิวทางแบบบาง						
	ชั้นเดียว (1/2 ")	ตร.ม.	15.46	2.21	2.76	17.67	18.22
	ชั้นเดียว (3/4 ")	ตร.ม.	21.36	3.05	3.81	24.41	25.17
	สองชั้น (3/4 " + 3/8 ")	ตร.ม.	31.76	4.54	5.68	36.30	37.44
	สองชั้น (1 " + 1/2 ")	ตร.ม.	46.52	6.64	8.30	53.16	54.82
12	งานเคลือบหิน ขจัดฝุ่น (Pre - Coat)						
	ชั้นเดียว (1/2 ")	ลบ.ม. หลวม	1.88	0.49	0.61	2.37	2.49
	ชั้นเดียว (3/4 ")	ลบ.ม. หลวม	2.60	0.68	0.85	3.28	3.45
	สองชั้น (3/4 " + 3/8 ")	ลบ.ม. หลวม	3.86	1.00	1.25	4.86	5.11
	สองชั้น (1 " + 1/2 ")	ลบ.ม. หลวม	5.66	1.47	1.84	7.13	7.50



ตารางค่าขนส่งวัสดุก่อสร้าง รถบรรทุก 10 ล้อ และรถลากพ่วง (กรณีน้ำหนักรวมไม่เกิน 47 ตัน)

ภูมิภาคเป็น ที่ราบ ศิวทางลาดขาง และการจรจรปกติ

ราคาน้ำมันเชื้อเพลิงโซล่า ที่ อำเภอเมือง 34.00 - 34.99 บาท / ลิตร

ระยะ ขนส่ง กม.	ค่าบรรทุก บาท / ตัน	ค่าบรรทุก บาท / ลบ.ม.	ระยะ ขนส่ง กม.	ค่าบรรทุก บาท / ตัน	ค่าบรรทุก บาท / ลบ.ม.	ระยะ ขนส่ง กม.	ค่าบรรทุก บาท / ตัน	ค่าบรรทุก บาท / ลบ.ม.
1	4.60	6.44	41	68.60	96.04	81	134.94	188.91
2	6.09	8.53	42	70.26	98.37	82	136.57	191.20
3	7.58	10.61	43	71.91	100.67	83	138.25	193.55
4	9.07	12.69	44	73.57	103.00	84	139.89	195.85
5	10.55	14.78	45	75.23	105.32	85	141.57	198.20
6	12.04	16.86	46	76.89	107.65	86	143.22	200.50
7	13.53	18.94	47	78.55	109.97	87	144.87	202.81
8	15.02	21.03	48	80.20	112.28	88	146.52	205.12
9	16.51	23.11	49	81.86	114.61	89	148.17	207.44
10	17.99	25.19	50	83.52	116.93	90	149.86	209.81
11	19.48	27.27	51	85.18	119.26	91	151.52	212.13
12	20.97	29.36	52	86.83	121.57	92	153.15	214.40
13	22.46	31.44	53	88.49	123.89	93	154.81	216.73
14	23.95	33.53	54	90.15	126.21	94	156.48	219.07
15	25.49	35.69	55	91.81	128.54	95	158.14	221.40
16	27.15	38.01	56	93.46	130.85	96	159.82	223.74
17	28.81	40.33	57	95.12	133.17	97	161.45	226.02
18	30.46	42.65	58	96.78	135.49	98	163.12	228.37
19	32.12	44.97	59	98.44	137.82	99	164.76	230.66
20	33.78	47.29	60	100.11	140.15	100	166.44	233.01
21	35.44	49.62	61	101.76	142.47	101	168.07	235.30
22	37.10	51.93	62	103.42	144.78	102	169.76	237.67
23	38.76	54.26	63	105.08	147.11	103	171.40	239.96
24	40.41	56.58	64	106.74	149.43	104	173.05	242.26
25	42.07	58.90	65	108.38	151.74	105	174.74	244.64
26	43.73	61.22	66	110.05	154.07	106	176.39	246.94
27	45.39	63.54	67	111.70	156.39	107	178.04	249.25
28	47.05	65.87	68	113.36	158.70	108	179.69	251.56
29	48.70	68.18	69	115.02	161.02	109	181.34	253.87
30	50.36	70.51	70	116.68	163.35	110	182.99	256.19
31	52.02	72.83	71	118.34	165.68	111	184.65	258.50
32	53.68	75.15	72	120.01	168.01	112	186.30	260.82
33	55.33	77.47	73	121.65	170.31	113	187.96	263.15
34	56.99	79.79	74	123.33	172.66	114	189.62	265.47
35	58.65	82.11	75	124.98	174.97	115	191.29	267.80
36	60.31	84.43	76	126.63	177.28	116	192.95	270.13
37	61.96	86.75	77	128.29	179.60	117	194.62	272.47
38	63.62	89.07	78	129.94	181.92	118	196.29	274.81
39	65.29	91.40	79	131.61	184.25	119	197.96	277.14
40	66.94	93.72	80	133.27	186.58	120	199.62	279.40

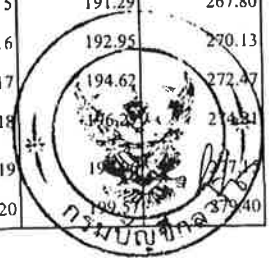

ตารางค่าขนส่งวัสดุก่อสร้าง รถบรรทุก 10 ล้อ(กรณีน้ำหนักรวมไม่เกิน 25 ตัน)

ภูมิภาคประเทศเป็น ที่ราบ พืชทางลาดยาง และการจราจรปกติ

ราคาน้ำมันเชื้อเพลิงโซล่า ที่ อำเภอเมือง 34.00 - 34.99 บาท / ลิตร

ระยะ ขนส่ง กม.	ค่าบรรทุก บาท / ตัน	ค่าบรรทุก บาท / ลบ.ม.	ระยะ ขนส่ง กม.	ค่าบรรทุก บาท / ตัน	ค่าบรรทุก บาท / ลบ.ม.	ระยะ ขนส่ง กม.	ค่าบรรทุก บาท / ตัน	ค่าบรรทุก บาท / ลบ.ม.
1	8.29	11.60	41	109.49	153.29	81	215.13	301.18
2	10.26	14.37	42	112.13	156.98	82	217.67	304.73
3	12.24	17.14	43	114.76	160.66	83	220.33	308.47
4	14.22	19.91	44	117.41	164.37	84	223.01	312.22
5	16.20	22.68	45	120.04	168.05	85	225.70	315.98
6	18.18	25.45	46	122.69	171.76	86	228.28	319.59
7	20.16	28.22	47	125.32	175.44	87	230.86	323.20
8	22.37	31.32	48	127.96	179.15	88	233.58	327.01
9	25.01	35.02	49	130.58	182.82	89	236.18	330.66
10	27.65	38.71	50	133.22	186.51	90	238.79	334.31
11	30.29	42.41	51	135.88	190.23	91	241.55	338.17
12	32.93	46.10	52	138.50	193.90	92	244.18	341.85
13	35.57	49.80	53	141.14	197.60	93	246.82	345.55
14	38.21	53.49	54	143.80	201.32	94	249.47	349.25
15	40.85	57.19	55	146.42	204.99	95	251.97	352.76
16	43.49	60.89	56	149.06	208.68	96	254.63	356.49
17	46.13	64.58	57	151.71	212.39	97	257.31	360.23
18	48.76	68.27	58	154.37	216.12	98	259.99	363.99
19	51.41	71.97	59	157.00	219.79	99	262.69	367.76
20	54.05	75.67	60	159.63	223.48	100	265.22	371.31
21	56.68	79.36	61	162.28	227.19	101	267.94	375.11
22	59.33	83.06	62	164.95	230.92	102	270.49	378.68
23	61.96	86.75	63	167.56	234.58	103	273.22	382.51
24	64.61	90.45	64	170.18	238.25	104	275.78	386.09
25	67.25	94.15	65	172.81	241.94	105	278.54	389.95
26	69.89	97.84	66	175.46	245.65	106	281.11	393.56
27	72.53	101.54	67	178.12	249.37	107	283.70	397.18
28	75.17	105.24	68	180.72	253.01	108	286.29	400.80
29	77.79	108.91	69	183.41	256.77	109	289.08	404.72
30	80.45	112.62	70	186.03	260.44	110	291.69	408.36
31	83.07	116.30	71	188.66	264.12	111	294.30	412.02
32	85.73	120.02	72	191.30	267.82	112	296.92	415.69
33	88.37	123.71	73	193.96	271.54	113	299.55	419.37
34	91.01	127.41	74	196.62	275.27	114	302.18	423.05
35	93.63	131.09	75	199.21	278.89	115	304.82	426.75
36	96.28	134.79	76	201.90	282.66	116	307.47	430.46
37	98.93	138.50	77	204.50	286.30	117	310.13	434.18
38	101.57	142.20	78	207.11	289.96	118	312.79	437.91
39	104.21	145.89	79	209.84	293.78	119	315.45	441.65
40	106.84	149.57	80	212.48	297.47	120	318.11	445.40



ราคาน้ำมัน

ราคาน้ำมันขายปลีกภูมิภาค
 ราคายปลีก ททท.และปริมณฑล
[การเชื่อมโยงราคาน้ำมัน](#)

ค้นหาราคา น้ำมัน ชัยภูมิ เมืองชัยภูมิ มิถุนายน 2565

ค้นหา

ราคาน้ำมันขายปลีกภูมิภาค ประจำปี พ.ศ. 2565
 (หน่วยแสดงเป็น บาท/ลิตร)

* ราคาไม่รวมภาษีบำรุงท้องที่ (ถ้ามี)

วันที่ - เวลา	น้ำมันดีเซล B20	น้ำมันดีเซล Diesel	น้ำมันดีเซล Diesel B7	น้ำมันแก๊สโซลีน E85	น้ำมันแก๊สโซลีน E20	น้ำมันแก๊สโซลีน Gasohol 91
08-06-2565 05:00	34.26	34.26	34.26	37.46	43.76	44.60
07-06-2565 05:00	34.26	34.26	34.26	37.16	43.26	44.10
01-06-2565 05:00	33.26	33.26	33.26	37.56	43.86	44.70

ก่อนหน้า ถัดไป

[แผนผังเว็บไซต์](#)

[นโยบายความเป็นส่วนตัว](#) [CAREER](#)

[ติดตามเราที่](#)

บริษัท ปตท. น้ำมันและการค้าปลีก จำกัด (มหาชน)

555/2 ศูนย์พัฒนาอภัยชนวนเฟส 1 ตำบล อ่างทอง อำเภอ อ่างทอง จังหวัด อ่างทอง โทร 02 196 5959
 © 2022 O.P. บริษัท ปตท. จำกัด (มหาชน)

ขอรับทั้งหมด

สรุปผลการประมาณราคาก่อสร้าง

ส่วนราชการ องค์การบริหารส่วนตำบลนาขามหลัก อำเภอเทพสถิต จังหวัดชัยภูมิ
 กรมส่งเสริมการปกครองท้องถิ่น กระทรวงมหาดไทย
 ชื่อโครงการ ซ่อมแซมถนนหินคลุก สายหลังวัดชัยมงคลในจำปา บ้านโนนจำ หมู่ที่ 13 ตำบลนาขามหลัก อำเภอเทพสถิต จังหวัดชัยภูมิ
 ปริมาณงาน กว้างเฉลี่ย 4.00 เมตร ความยาวรวม 370.00 เมตร หนาเฉลี่ย 0.10 เมตร เป็นปริมาณหินคลุกไม่น้อยกว่า 148.00 ลบ.ม พร้อมปรับเกลี่ย
 สถานที่ซ่อมแซม บ้านโนนจำปา หมู่ที่ 13 ตำบลนาขามหลัก อำเภอเทพสถิต จังหวัดชัยภูมิ
 ประมาณการตามแบบ ปจ.4 จำนวน 2 แผ่น ตามแบบเลขที่ -
 ประมาณราคา เมื่อวันที่ 10 มิถุนายน 2565 ทางหลวงท้องถิ่น -

ลำดับที่	รายการ	รวมค่างานต้นทุน	Factor F	รวมค่าก่อสร้าง	หมายเหตุ
1	ประเภทงานทาง	65,888.12	1.3607	89,653.96	Factor F
2	ประเภทงานสะพานและท่อเหลี่ยม	-	-	-	- เงินล่วงหน้าจ่าย 0.0%
3	ประเภทงานอำนวยความปลอดภัย ขณะก่อสร้าง	-	-	-	- ดอกเบี้ยเงินกู้ 5.0% - เงินประกันผลงานหัก 0.0% - เงินภาษีมูลค่าเพิ่ม 7.0%
	รวมเป็นค่าก่อสร้าง			89,653.96	
สรุป	คิดเป็นเงินค่าก่อสร้างตามงบประมาณ			89,000.00	
	(แปดหมื่นเก้าพันบาทถ้วน)				

ความยาวถนน - กม. เฉลี่ยราคา กม. ละ - บาท
 = 60.14 บาท/ตร.ม

คณะกรรมการกำหนดราคากลาง

(ลงชื่อ).....ประธานกรรมการ

(นายเดชศักดิ์ดา ทาท่าหว่า)

ผู้อำนวยการกองช่างองค์การบริหารส่วนตำบลนาขามหลัก

(ลงชื่อ).....กรรมการ

(นางสาวอ้อนจันทร์ เคนเหลื่อม)

นักทรัพยากรบุคคลชำนาญการ

(ลงชื่อ).....กรรมการ

(นางสาวกชนิภา ศรีรักษ์)

ครู

แบบสรุปราคางานก่อสร้างทาง สะพาน และท่อเหลี่ยม

ชื่อโครงการ ซ่อมแซมถนนหินคลุก สายหลังวัดชัยมงคลโนนจำปา บ้านโนนจำ หมู่ที่ 13 ตำบลนายางกลัก อำเภอเทพสถิต จังหวัดชัยภูมิ
 ปริมาณงาน กว้างเฉลี่ย 4.00 เมตร ความยาวรวม 370.00 เมตร หนาเฉลี่ย 0.10 เมตร เป็นปริมาณหินคลุกไม่น้อยกว่า 148.00 ลบ.ม พร้อมปรับเกลี่ย
 สถานที่ซ่อมแซม บ้านโนนจำ หมู่ที่ 13 ตำบลนายางกลัก อำเภอเทพสถิต จังหวัดชัยภูมิ
 หน่วยงานเจ้าของโครงการ องค์การบริหารส่วนตำบลนายางกลัก อำเภอเทพสถิต จังหวัดชัยภูมิ
 ประมาณราคาเมื่อวันที่ 10 มิถุนายน 2565

ลำดับ	รายการ	หน่วย	ปริมาณ งาน	ราคาต่อหน่วย	ราคาทุน (บาท)	Factor F	ราคาต่อหน่วย x FF	ราคารวม
1	งานหรือโครงสร้างถนนเดิม							
	1.1 งานหรือผิวลาดยางเดิม	ตร.ม.	-	-	-	-	-	-
	1.2 งานหรือผิวคอนกรีตเดิม	ตร.ม.	-	-	-	-	-	-
	1.3 งานหรือท่อกลมเดิม	ตร.ม.	-	-	-	-	-	-
2	งานดิน							
	2.1 งานถางป่าและขุดต่อ	ตร.ม.	1,480.00	1.78	2,634.40	1.3607	3,584.63	3,584.63
	2.2 งานตัดดิน	ลบ.ม.	-	-	-	-	-	-
	2.3 งานดินถมคันทาง	ลบ.ม.	-	-	-	-	-	-
	2.4 งานทรายถมคันทาง	ลบ.ม.	-	-	-	-	-	-
	2.5 งานวัสดุคัดเลือกประเภท ก	ลบ.ม.	-	-	-	-	-	-
3	งานรองพื้นทางและพื้นทาง							
	3.1 งานหรือชั้นทางเดิมและก่อสร้างใหม่ หนา 10 ซม. ชั้นพื้นทางหินคลุก/กรวดไม่	ตร.ม.	-	-	-	-	-	-
	3.2 งานหรือชั้นทางเดิมและก่อสร้างใหม่ หนา 10 ซม. ชั้นรองพื้นทางวัสดุมวลรวม	ตร.ม.	-	-	-	-	-	-
	3.3 งานรองพื้นทางวัสดุมวลรวม (ดินลูกรังพื้นที่	ลบ.ม.	-	-	-	-	-	-
	3.4 งานพื้นทางหินคลุก	ลบ.ม.	148.00	427.39	63,253.72	1.3607	86,069.34	86,069.34
	3.5 งานทรายรองใต้ผิวทางคอนกรีต	ลบ.ม.	-	-	-	-	-	-
	3.6 งานปรับปรุงชั้นทางเดิมในที่ ขุดลึกเฉลี่ย 20 ซม. ชั้นพื้นทางหินคลุก/กรวดไม่	ตร.ม.	-	-	-	-	-	-
	3.7 งานไหล่ทางวัสดุมวลรวม	ลบ.ม.	-	-	-	-	-	-
	3.8 งานไหล่ทางหินคลุก	ลบ.ม.	-	-	-	-	-	-
4	งานผิวทาง							
	4.1 ผิวทางพอร์ตแลนด์ซีเมนต์คอนกรีต หนา 0.15 เมตร (ใช้ตะแกรงเหล็ก)	ตร.ม.	-	-	-	-	-	-
	4.2 รอยต่อเพื่อขยายตามขวาง (Expansion Joint)	ม.	-	-	-	-	-	-
	4.3 รอยต่อเพื่อหดตามขวาง (Contraction Joint)	ม.	-	-	-	-	-	-
	4.4 รอยต่อตามยาว (Longitudinal Joint)	ม.	-	-	-	-	-	-
	4.5 รอยต่อตามขอบถนนคอนกรีตกับลาดยาง	ม.	-	-	-	-	-	-

โรงเรียนลำปะเท่ลี

ทางเชื่อมบ้านโนนจำปาไปบ้านโคกอนุ่น

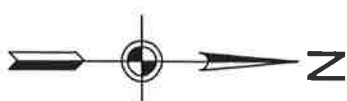

องค์การบริหารส่วนตำบล
นายางกักตัก
อ.เทพสถิต จ.ชัยภูมิ

โครงการเชื่อมถนนถนนหินคลุก
ซอยหลังวัดชัยมงคล
หมู่ที่ 13 บ้านโนนจำปา
ต.นายางกักตัก อ.เทพสถิต จ.ชัยภูมิ

เขียนแบบ.....

นายตชศักดิ์ลา ทาท้าว
ผู้อำนวยการกองช่าง อบต. นายางกักตัก

เห็นชอบ.....

นายอนันตเดช โชติบอ
ปลัดองค์การบริหารส่วนตำบลนายางกักตัก

อนุมัติแบบ.....

นายวุฒิไกร ศิวชา
นายกองค์การบริหารส่วนตำบลนายางกักตัก

No.Dwg:

Scale Dwg: Not to Scale.

Date:

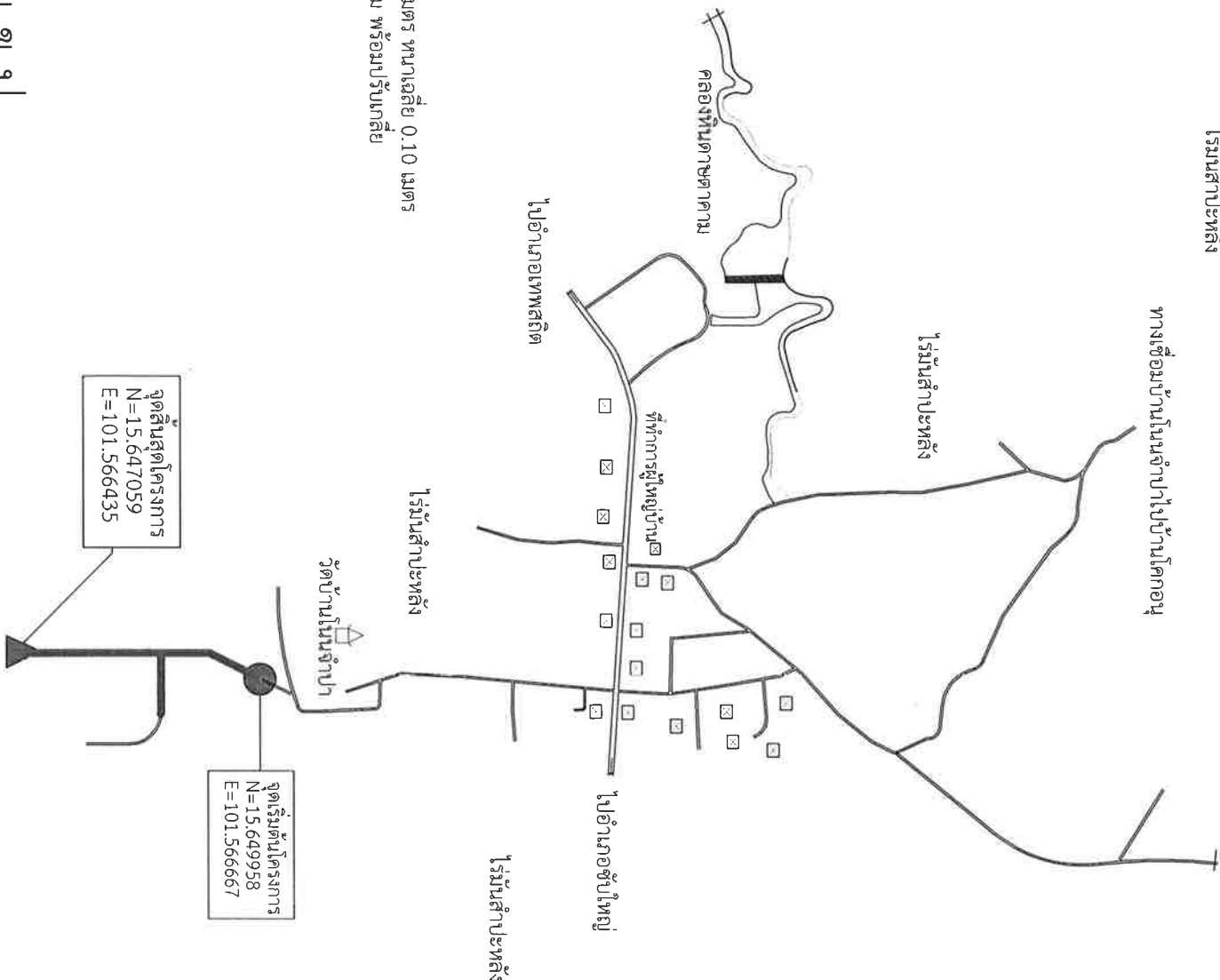

รายการก่อสร้าง

ซ่อมแซมถนนหินคลุก

กว้างเฉลี่ย 4.00 เมตร ความยาวรวม 370.00 เมตร หนาเฉลี่ย 0.10 เมตร
หรือมีปริมาตรหินคลุกไม่น้อยกว่า 148.00 ลบ.ม พร้อมปรับเกลีย

แผ่นที่พอสังเขป

ตารางค่าดำเนินการและค่าเสื่อมราคา

ราคาน้ำมันเชื้อเพลิงโซล่า ที่ อำเภอเมือง 34.00 - 34.99 บาท / ลิตร

(ราคาเครื่องจักร 2558)

ลำดับ	ลักษณะงาน	หน่วย	ค่าดำเนินการ บาท/หน่วย	ค่าเสื่อมราคา (บาท)		รวมค่างาน (บาท)	
				ปกติ	ฝนชุก	ปกติ	ฝนชุก
1	งานฉาบปูนอุดตอ						
	ขนาดเบา	ตร.ม.	1.56	0.22	0.28	1.78	1.84
	ขนาดกลาง	ตร.ม.	3.24	0.55	0.69	3.79	3.93
	ขนาดหนัก	ตร.ม.	4.94	0.78	0.98	5.72	5.92
2	งานดินคันทาง						
	ขุด - ขน	ลบ.ม. หลวม	19.12	3.51	4.39	22.63	23.51
	บดทับ	ลบ.ม. แน่น	36.94	10.80	13.50	47.74	50.44
3	งานตัด - บินรูปคันทาง						
	ดิน - ขุดตัด	ลบ.ม. ปกติ	19.16	3.06	3.83	22.22	22.99
	- ตัก	ลบ.ม. หลวม	6.91	1.70	2.13	8.61	9.04
	หินผุ - ขุดตัด	ลบ.ม. ปกติ	30.88	3.34	4.18	34.22	35.06
	- คันและตัก	ลบ.ม. หลวม	36.98	5.18	6.48	42.16	43.46
	หินแข็ง - เจาะระเบิด	ลบ.ม. ปกติ	64.64	4.66	5.83	69.30	70.47
	- คันและตัก	ลบ.ม. หลวม	61.48	19.00	23.75	80.48	85.23
4	งานวัสดุคัดเลือก ลูกเรียงรองพื้นทาง						
	ขุด - ขน	ลบ.ม. หลวม	26.77	6.52	8.15	33.29	34.92
	ผสม (ผสมกับวัสดุอื่นๆ)	ลบ.ม. แน่น	8.63	1.46	1.83	10.09	10.46
	บดทับ	ลบ.ม. แน่น	44.33	12.96	16.20	57.29	60.53
5	งานไหล่ทางลูกเรียง ผสม - บดทับ						
	ผสม (ผสมกับวัสดุอื่นๆ)	ลบ.ม. แน่น	16.23	2.75	3.44	18.98	19.67
	บดทับ	ลบ.ม. แน่น	52.73	20.90	26.13	73.63	78.86
6	งานพื้นทาง (หินคลุก)						
	ผสม (Blend)	ลบ.ม. แน่น	21.08	4.20	5.25	25.28	26.33
	บดทับ	ลบ.ม. แน่น	64.72	25.71	32.14	90.43	96.86
7	งานคัดแต่งชั้นบนไค	ลบ.ม. แน่น	6.73	1.66	2.08	8.39	8.81
8	งานขุดหรือคันทางเดิมแล้วบดทับ						
	ลูกเรียง 10 ซม.	ตร.ม.	9.23	2.11	2.64	11.34	11.87
	หินคลุก 10 ซม.	ตร.ม.	11.27	3.38	4.23	14.65	15.50
	ผิว AC 5 ซม.	ตร.ม.	10.00	1.75	2.19	11.75	12.19
9	งานราดยางไพรอมได้	ตร.ม.	7.17	0.62	0.78	7.79	7.95
10	งานราดยางแตกได้	ตร.ม.	6.65	0.88	1.10	7.53	7.75
11	งานผิวทางแบบบาง						
	ชั้นเดียว (1/2 ")	ตร.ม.	15.46	2.21	2.76	17.67	18.22
	ชั้นเดียว (3/4 ")	ตร.ม.	21.36	3.05	3.81	24.41	25.17
	สองชั้น (3/4 " + 3/8 ")	ตร.ม.	31.76	4.54	5.68	36.30	37.44
	สองชั้น (1 " + 1/2 ")	ตร.ม.	46.52	6.64	8.30	53.16	54.82
12	งานเคลือบหิน ขจัดฝุ่น (Pre - Coat)						
	ชั้นเดียว (1/2 ")	ลบ.ม. หลวม	1.88	0.49	0.61	2.37	2.49
	ชั้นเดียว (3/4 ")	ลบ.ม. หลวม	2.60	0.68	0.85	3.28	3.45
	สองชั้น (3/4 " + 3/8 ")	ลบ.ม. หลวม	3.86	1.00	1.25	4.86	5.11
	สองชั้น (1 " + 1/2 ")	ลบ.ม. หลวม	5.66	1.47	1.84	7.13	7.50



ตารางค่าขนส่งวัสดุก่อสร้าง รถบรรทุก 10 ล้อ และรถลากพ่วง (กรณีน้ำหนักรวมไม่เกิน 47 ตัน)

ภูมิภาคเป็น ที่ราบ มีทางลาดยาง และการจราจรปกติ

ราคาน้ำมันเชื้อเพลิงโซล่า ที่ อำเภอเมือง 34.00 - 34.99 บาท / ลิตร

ระยะ ขนส่ง กม.	ค่าบรรทุก		ระยะ ขนส่ง กม.	ค่าบรรทุก		ระยะ ขนส่ง กม.	ค่าบรรทุก	
	บาท / ตัน	บาท / ลบ.ม.		บาท / ตัน	บาท / ลบ.ม.		บาท / ตัน	บาท / ลบ.ม.
1	4.60	6.44	41	68.60	96.04	81	134.94	188.91
2	6.09	8.53	42	70.26	98.37	82	136.57	191.20
3	7.58	10.61	43	71.91	100.67	83	138.25	193.55
4	9.07	12.69	44	73.57	103.00	84	139.89	195.85
5	10.55	14.78	45	75.23	105.32	85	141.57	198.20
6	12.04	16.86	46	76.89	107.65	86	143.22	200.50
7	13.53	18.94	47	78.55	109.97	87	144.87	202.81
8	15.02	21.03	48	80.20	112.28	88	146.52	205.12
9	16.51	23.11	49	81.86	114.61	89	148.17	207.44
10	17.99	25.19	50	83.52	116.93	90	149.86	209.81
11	19.48	27.27	51	85.18	119.26	91	151.52	212.13
12	20.97	29.36	52	86.83	121.57	92	153.15	214.40
13	22.46	31.44	53	88.49	123.89	93	154.81	216.73
14	23.95	33.53	54	90.15	126.21	94	156.48	219.07
15	25.49	35.69	55	91.81	128.54	95	158.14	221.40
16	27.15	38.01	56	93.46	130.85	96	159.82	223.74
17	28.81	40.33	57	95.12	133.17	97	161.45	226.02
18	30.46	42.65	58	96.78	135.49	98	163.12	228.37
19	32.12	44.97	59	98.44	137.82	99	164.76	230.66
20	33.78	47.29	60	100.11	140.15	100	166.44	233.01
21	35.44	49.62	61	101.76	142.47	101	168.07	235.30
22	37.10	51.93	62	103.42	144.78	102	169.76	237.67
23	38.76	54.26	63	105.08	147.11	103	171.40	239.96
24	40.41	56.58	64	106.74	149.43	104	173.05	242.26
25	42.07	58.90	65	108.38	151.74	105	174.74	244.64
26	43.73	61.22	66	110.05	154.07	106	176.39	246.94
27	45.39	63.54	67	111.70	156.39	107	178.04	249.25
28	47.05	65.87	68	113.36	158.70	108	179.69	251.56
29	48.70	68.18	69	115.02	161.02	109	181.34	253.87
30	50.36	70.51	70	116.68	163.35	110	182.99	256.19
31	52.02	72.83	71	118.34	165.68	111	184.65	258.50
32	53.68	75.15	72	120.01	168.01	112	186.30	260.82
33	55.33	77.47	73	121.65	170.31	113	187.96	263.15
34	56.99	79.79	74	123.33	172.66	114	189.62	265.47
35	58.65	82.11	75	124.98	174.97	115	191.29	267.80
36	60.31	84.43	76	126.63	177.28	116	192.95	270.13
37	61.96	86.75	77	128.29	179.60	117	194.62	272.47
38	63.62	89.07	78	129.94	181.92	118	196.29	274.81
39	65.29	91.40	79	131.61	184.25	119	197.97	277.14
40	66.94	93.72	80	133.27	186.58	120	199.64	279.40

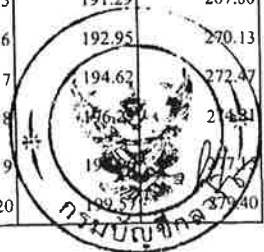

สรุปผลการประมาณราคาก่อสร้าง

ส่วนราชการ องค์การบริหารส่วนตำบลนายางหลัก อำเภอเทพสถิต จังหวัดชัยภูมิ
 กรมส่งเสริมการปกครองท้องถิ่น กระทรวงมหาดไทย
 ชื่อโครงการ ซ่อมแซมถนนหินคลุก สายโชคสัมพันธ์-เขาคอก บ้านเก้าสัมพันธ์ หมู่ที่ 16 ตำบลนายางหลัก อำเภอเทพสถิต จังหวัดชัยภูมิ
 ปริมาณงาน กว้างเฉลี่ย 4.00 เมตร ความยาวรวม 400.00 เมตร หนาเฉลี่ย 0.10 เมตร เป็นปริมาณหินคลุกไม่น้อยกว่า 160.00 ลบ.ม พร้อมปรับเกลี่ย
 สถานที่ซ่อมแซม บ้านเก้าสัมพันธ์ หมู่ที่ 16 ตำบลนายางหลัก อำเภอเทพสถิต จังหวัดชัยภูมิ
 ประมาณการตามแบบ ปจ.4 จำนวน 2 แผ่น ตามแบบเลขที่ -
 ประมาณราคา เมื่อวันที่ 10 มิถุนายน 2565 ทางหลวงท้องถิ่น -

ลำดับที่	รายการ	รวมค่างานต้นทุน	Factor F	รวมค่าก่อสร้าง	หมายเหตุ
1	ประเภทงานทาง	71,230.40	1.3607	96,923.21	Factor F
2	ประเภทงานสะพานและท่อเหลี่ยม	-	-	-	- เงินล่วงหน้าจ่าย 0.0%
3	ประเภทงานอำนวยความสะดวก ขณะก่อสร้าง	-	-	-	- ดอกเบี้ยเงินกู้ 5.0% - เงินประกันผลงานหัก 0.0% - เงินภาษีมูลค่าเพิ่ม 7.0%
รวมเป็นค่าก่อสร้าง				96,923.21	
สรุป	คิดเป็นเงินค่าก่อสร้างตามงบประมาณ			96,000.00	
(เก้าหมื่นหกพันบาทถ้วน)					

ความยาวถนน = กม. เฉลี่ยราคา กม. ละ - บาท
 = 60.00 บาท/ตร.ม

คณะกรรมการกำหนดราคากลาง

(ลงชื่อ).....ประธานกรรมการ

(นายเดชศักดิ์ดา ทาท่าหั่ว)

ผู้อำนวยการกองช่างองค์การบริหารส่วนตำบลนายางหลัก

(ลงชื่อ).....กรรมการ

(นางสาวอ๋อนจันทร์ เคนเหลี่ยม)

นักทรัพยากรบุคคลชำนาญการ

(ลงชื่อ).....กรรมการ

(นางสาวกชนิภา ศรีรักษ์)

ครู

แบบสรุปราคางานก่อสร้างทาง สะพาน และท่อเหลี่ยม

ชื่อโครงการ ซ่อมแซมถนนหินคลุก สายโชคสัมพันธ์-เขาคอก บ้านเก้าสัมพันธ์ หมู่ที่ 16 ตำบลนาयाงหลัก อำเภอเทพสถิต จังหวัดชัยภูมิ
 ปริมาณงาน กว้างเฉลี่ย 4.00 เมตร ความยาวรวม 400.00 เมตร หนาเฉลี่ย 0.10 เมตร เป็นปริมาณหินคลุกไม่น้อยกว่า 160.00 ลบ.ม พร้อมปรับเกลี่ย
 สถานที่ซ่อมแซม บ้านเก้าสัมพันธ์ หมู่ที่ 16 ตำบลนาयाงหลัก อำเภอเทพสถิต จังหวัดชัยภูมิ
 หน่วยงานเจ้าของโครงการ องค์การบริหารส่วนตำบลนาयाงหลัก อำเภอเทพสถิต จังหวัดชัยภูมิ
 ประมาณราคาเมื่อวันที่ 10 มิถุนายน 2565

ลำดับ	รายการ	หน่วย	ปริมาณ งาน	ราคาต่อหน่วย	ราคาทุน (บาท)	Factor F	ราคาต่อหน่วย x FF	ราคารวม
1	งานรื้อโครงสร้างถนนเดิม							
	1.1 งานรื้อผิวลาดยางเดิม	ตร.ม.	-	-	-	-	-	-
	1.2 งานรื้อผิวคอนกรีตเดิม	ตร.ม.	-	-	-	-	-	-
	1.3 งานรื้อท่อกลมเดิม	ตร.ม.	-	-	-	-	-	-
2	งานดิน							
	2.1 งานถางป่าและขุดตอ	ตร.ม.	1,600.00	1.78	2,848.00	1.3607	3,875.27	3,875.27
	2.2 งานตัดดิน	ลบ.ม.	-	-	-	-	-	-
	2.3 งานดินถมคันทาง	ลบ.ม.	-	-	-	-	-	-
	2.4 งานทรายถมคันทาง	ลบ.ม.	-	-	-	-	-	-
	2.5 งานวัสดุคัดเลือกประเภท ก	ลบ.ม.	-	-	-	-	-	-
3	งานรองพื้นทางและพื้นทาง							
	3.1 งานรื้อชั้นทางเดิมและก่อสร้างใหม่ หนา 10 ซม. ชั้นพื้นทางหินคลุก/กรวดไม้	ตร.ม.	-	-	-	-	-	-
	3.2 งานรื้อชั้นทางเดิมและก่อสร้างใหม่ หนา 10 ซม. ชั้นรองพื้นทางวัสดุมวลรวม	ตร.ม.	-	-	-	-	-	-
	3.3 งานรองพื้นทางวัสดุมวลรวม (ดินลูกรังพื้นที่	ลบ.ม.	-	-	-	-	-	-
	3.4 งานพื้นทางหินคลุก	ลบ.ม.	160.00	427.39	68,382.40	1.3607	93,047.93	93,047.93
	3.5 งานทรายรองใต้ผิวทางคอนกรีต	ลบ.ม.	-	-	-	-	-	-
	3.6 งานปรับปรุงชั้นทางเดิมในที่ ขุดลึกเฉลี่ย 20 ซม. ชั้นพื้นทางหินคลุก/กรวดไม้	ตร.ม.	-	-	-	-	-	-
	3.7 งานไหล่ทางวัสดุมวลรวม	ลบ.ม.	-	-	-	-	-	-
	3.8 งานไหล่ทางหินคลุก	ลบ.ม.	-	-	-	-	-	-
4	งานผิวทาง							
	4.1 ผิวทางพอร์ตแลนด์ซีเมนต์คอนกรีต หนา 0.15 เมตร (ใช้ตะแกรงเหล็ก)	ตร.ม.	-	-	-	-	-	-
	4.2 รอยต่อเพื่อขยายตามขวาง (Expansion Joint)	ม.	-	-	-	-	-	-
	4.3 รอยต่อเพื่อหดตามขวาง(Contraction Joint)	ม.	-	-	-	-	-	-
	4.4 รอยต่อตามยาว (Longitudinal Joint)	ม.	-	-	-	-	-	-
	4.5 รอยต่อตามขอบถนนคอนกรีตกับลาดยาง	ม.	-	-	-	-	-	-

5	งานโครงสร้าง							
	5.1 งานท่อเหลี่ยมคอนกรีตเสริมเหล็กก่อสร้างใ	ม.	-	-	-	-	-	-
	5.2 งานท่อกลมคสล.ขนาด Ø 0.40 ม.	ม.	-	-	-	-	-	-
	5.3 งานท่อกลมคสล.ขนาด Ø 1.00 ม. ชั้น 3	ม.	-	-	-	-	-	-
6	งานเปิดเตล็ด		-	-	-	-	-	-
	6.1 รางระบายน้ำคอนกรีตเสริมเหล็ก	ม.	-	-	-	-	-	-
	6.2 งานป้ายจราจร แบบ	ชุด	-	-	-	-	-	-
	6.3 งานตีเส้นจราจร THERMOPLASTIC PAN (สีเหลืองและสีขาว)	ตร.ม.	-	-	-	-	-	-
7	งานจัดการเครื่องหมายจราจรระหว่างการก่อสร้าง	L.S.	-	-	-	-	-	-
8	งานทางเบียง							
	8.1 งานดินถมคันทาง	ลบ.ม.	-	-	-	-	-	-
					71,230.40	TOTAL		96,923.21

ผลรวมค่างานต้นทุนงานก่อสร้างทาง	=	71,230.40
ผลรวมค่างานต้นทุนงานก่อสร้างสะพานและท่อเหลี่ยม	=	
ผลรวมค่าใช้จ่ายพิเศษตามข้อกำหนดและค่าใช้จ่ายอื่นๆ	=	
ค่า FACTOR F งานก่อสร้างทาง	=	
ค่า FACTOR F งานก่อสร้างสะพานและท่อเหลี่ยม	=	

ราคากลางค่าก่อสร้าง	เก้าหมื่นหกพันบาทถ้วน	96,000.00
ขนาดหรือเนื้อที่	1,600.00 ตร.ม.	
เฉลี่ยราคา	60.00 บาท/ตร.ม.	

(ลงชื่อ).....ประธานกรรมการ (ลงชื่อ).....กรรมการ (ลงชื่อ).....กรรมการ
 (นายเดชศักดิ์ ตาท่าหว่า) (นางสาวอ่อนจันทร์ เคนเหลื่อม) (นางสาวกชนิภา ศรีรักษ์)
 ผู้อำนวยการกองช่าง อบต.นายางหลัก นักทรัพยากรบุคคลชำนาญการ ครู

รายละเอียดการคำนวณค่างานต้นทุนต่อหน่วย งานก่อสร้างทาง สะพาน และท่อเหลี่ยม

ชื่อโครงการ ช่อมแซมถนนหินคลุก สายโชคสัมพันธ์-เขาคอก บ้านเก้าสัมพันธ์ หมู่ที่ 16 ตำบลนายางหลัก อำเภอเทพสถิต จังหวัดชัยภูมิ
 ปริมาณงาน กว้างเฉลี่ย 4.00 เมตร ความยาวรวม 400.00 เมตร หนาเฉลี่ย 0.10 เมตร เป็นปริมาณหินคลุกไม่น้อยกว่า 160.00 ลบ.ม พร้อมปรับเกลี่ย
 สถานที่ บ้านเก้าสัมพันธ์ หมู่ที่ 16 ตำบลนายางหลัก อำเภอเทพสถิต จังหวัดชัยภูมิ
 หน่วยงานรับผิดชอบ องค์การบริหารส่วนตำบลนายางหลัก อำเภอเทพสถิต จังหวัดชัยภูมิ
 ประมาณการเมื่อ 10-มิ.ย.-65

*ราคาน้ำมันดีเซล บาท/ลิตร = 34.26

งานถางป่าและขุดตอ (Clearing and Grubbing)

พิจารณาตามสภาพพื้นที่ งานถางป่าขุดตอขนาดเบา

ค่าดำเนินการ + ค่าเสื่อมราคาเครื่องจักร = 1.78
 ค่างานต้นทุน = 1.78

หมายเหตุ

งานถางป่าขุดตอขนาดเบา มีเฉพาะการถากถางวัชพืชเท่านั้น
 งานถางป่าขุดตอขนาดกลาง มีการถากถางวัชพืชเท่านั้นและปาดหน้าดินเดิมออกด้วย
 งานถางป่าขุดตอขนาดหนัก มีการตัดโค่นต้นไม้ ขุดตอ ถากถางวัชพืชและปาดหน้าดินเดิมออกด้วย

งานดินถมคันทาง (Earth Embankment)

ค่าวัสดุจากแหล่ง = 15.00 บาท/ลบ.ม.
 ค่าดำเนินการ + ค่าเสื่อมราคา (งานดินคันทาง : ขุด-ขน) = 21.34 บาท/ลบ.ม.
 ค่าขนส่ง 1.00 กม. 11.6 = 11.60 บาท/ลบ.ม.
 รวม = 47.94 บาท/ลบ.ม.
 ส่วนยุบตัว 47.94 x 1.60 = 76.70 บาท/ลบ.ม.
 ค่าดำเนินการ + ค่าเสื่อมราคา (งานวัสดุคัดเลือก ลูกรังรองพื้นทาง : บดทับ) = 0.00 บาท/ลบ.ม.
 ค่างานต้นทุน = 76.70 บาท/ลบ.ม.

งานรองพื้นทางวัสดุมวลรวม (ดินลูกรังพื้นที่) (Soil Aggregate Subbase)

ค่าวัสดุจากแหล่ง = 20.00 บาท/ลบ.ม.
 ค่าดำเนินการ + ค่าเสื่อมราคา (งานวัสดุคัดเลือก ลูกรังรองพื้นทาง : ขุด-ขน) = 33.29 บาท/ลบ.ม.
 ค่าขนส่ง 10.00 กม. 38.71 = 38.71 บาท/ลบ.ม.
 รวม = 92.00 บาท/ลบ.ม.
 ส่วนยุบตัว 92 x 1.60 = 147.20 บาท/ลบ.ม.
 ค่าดำเนินการ + ค่าเสื่อมราคา (งานวัสดุคัดเลือก ลูกรังรองพื้นทาง : บดทับ) = 0.00 บาท/ลบ.ม.
 ค่างานต้นทุน = 147.20 บาท/ตร.ม.

หมู่ที่ 16 บ้านเก่าสัมพันธ

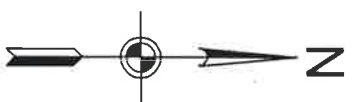

จุดสิ้นสุดโครงการ
N=15.691755
E=101.526115

จุดเริ่มต้นโครงการ
N=15.689083
E=101.524443

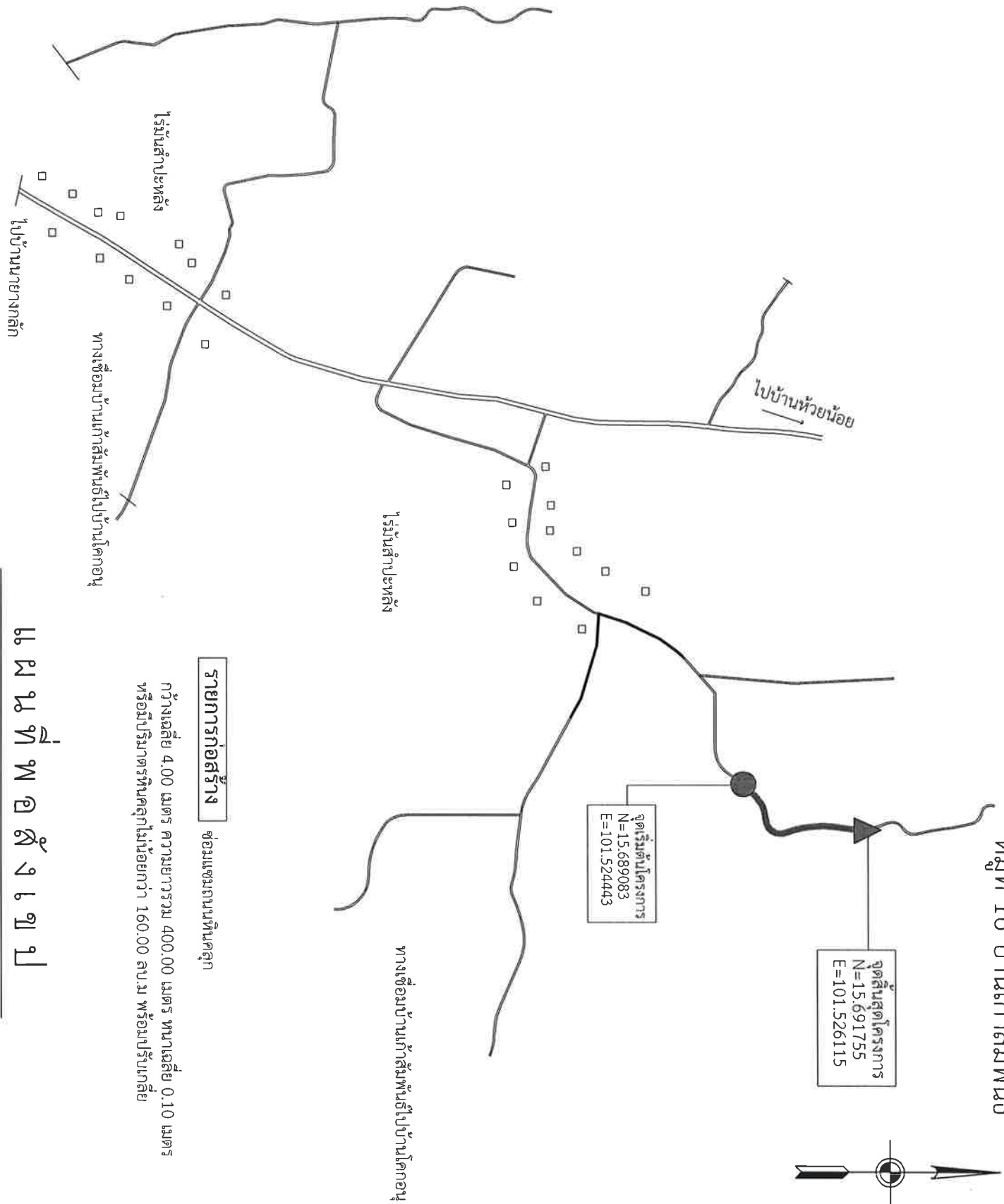

รายการก่อสร้าง

ช่องแชนถนนหินคลุก
กว้างเฉลี่ย 4.00 เมตร ความยาวรวม 400.00 เมตร หนาเฉลี่ย 0.10 เมตร
หรือมีปริมาตรหินคลุกไม่น้อยกว่า 160.00 ลบม พร้อมปรับเกลี่ย

แผนที่พอสังเขป



องค์การบริหารส่วนตำบล
นายากลาง
อ.พนาสัย จ.ชัยภูมิ

โครงการซ่อมแซมถนนหินคลุก
สายโคกสัมพันธ-เขาคอก
หมู่ที่ 16 บ้านเก่าสัมพันธ
ต.นายากลาง อ.พนาสัย จ.ชัยภูมิ

เขียนแบบ.....
นายเดชศักดิ์คำ ทาท้าว
ผู้อำนวยการกองช่าง อบต.นายากลาง

เห็นชอบ.....
นายอนันต์เดช ไรต์นอก
ปลัดองค์การบริหารส่วนตำบลนายากลาง

อนุมัติแบบ.....
นายวุฒิไทร ศิวชาว
นายกองค์การบริหารส่วนตำบลนายากลาง

No.Dwg:

Scale Dwg: Not to Scale.

Date:

ตารางค่าดำเนินการและค่าเสื่อมราคา

ราคาน้ำมันเชื้อเพลิงโซล่า ที่ อำเภอเมือง 34.00 - 34.99 บาท / ลิตร

(ราคาเครื่องจักร 2558)

ลำดับ	ลักษณะงาน	หน่วย	ค่าดำเนินการ บาท/หน่วย	ค่าเสื่อมราคา (บาท)		รวมค่างาน (บาท)	
				ปกติ	ฝนชุก	ปกติ	ฝนชุก
1	งานถางป่าขุดตอ						
	ขนาดเบา	ตร.ม.	1.56	0.22	0.28	1.78	1.84
	ขนาดกลาง	ตร.ม.	3.24	0.55	0.69	3.79	3.93
	ขนาดหนัก	ตร.ม.	4.94	0.78	0.98	5.72	5.92
2	งานดินคันทาง						
	ขุด - ขน	ลบ.ม. หลวม	19.12	3.51	4.39	22.63	23.51
	บดทับ	ลบ.ม. แน่น	36.94	10.80	13.50	47.74	50.44
3	งานตัด - ขึ้นรูปคันทาง						
	ดิน - ขุดตัด	ลบ.ม. ปกติ	19.16	3.06	3.83	22.22	22.99
	- ดัก	ลบ.ม. หลวม	6.91	1.70	2.13	8.61	9.04
	หินผุ - ขุดตัด	ลบ.ม. ปกติ	30.88	3.34	4.18	34.22	35.06
	- ดินและดัก	ลบ.ม. หลวม	36.98	5.18	6.48	42.16	43.46
	หินแข็ง - เจาะระเบิด	ลบ.ม. ปกติ	64.64	4.66	5.83	69.30	70.47
	- ดินและดัก	ลบ.ม. หลวม	61.48	19.00	23.75	80.48	85.23
4	งานวัสดุคัดเลือก ลูกกรังรองพื้นทาง						
	ขุด - ขน	ลบ.ม. หลวม	26.77	6.52	8.15	33.29	34.92
	ผสม (ผสมกับวัสดุอื่นๆ)	ลบ.ม. แน่น	8.63	1.46	1.83	10.09	10.46
	บดทับ	ลบ.ม. แน่น	44.33	12.96	16.20	57.29	60.53
5	งานไหล่ทางลูกกรัง ผสม - บดทับ						
	ผสม (ผสมกับวัสดุอื่นๆ)	ลบ.ม. แน่น	16.23	2.75	3.44	18.98	19.67
	บดทับ	ลบ.ม. แน่น	52.73	20.90	26.13	73.63	78.86
6	งานพื้นทาง (หินคลุก)						
	ผสม (Blend)	ลบ.ม. แน่น	21.08	4.20	5.25	25.28	26.33
	บดทับ	ลบ.ม. แน่น	64.72	25.71	32.14	90.43	96.86
7	งานตัดแต่งชั้นบันได	ลบ.ม. แน่น	6.73	1.66	2.08	8.39	8.81
8	งานขุดรื้อคันทางเดิมแล้วบดทับ						
	ลูกกรัง 10 ซม.	ตร.ม.	9.23	2.11	2.64	11.34	11.87
	หินคลุก 10 ซม.	ตร.ม.	11.27	3.38	4.23	14.65	15.50
	ผิว AC 5 ซม.	ตร.ม.	10.00	1.75	2.19	11.75	12.19
9	งานราดยางโพรมีไคด	ตร.ม.	7.17	0.62	0.78	7.79	7.95
10	งานราดยางแทคไคด	ตร.ม.	6.65	0.88	1.10	7.53	7.75
11	งานผิวทางแบบบาง						
	ชั้นเดียว (1/2 ")	ตร.ม.	15.46	2.21	2.76	17.67	18.22
	ชั้นเดียว (3/4 ")	ตร.ม.	21.36	3.05	3.81	24.41	25.17
	สองชั้น (3/4 " + 3/8 ")	ตร.ม.	31.76	4.54	5.68	36.30	37.44
	สองชั้น (1 " + 1/2 ")	ตร.ม.	46.52	6.64	8.30	53.16	54.82
12	งานเคลือบหิน ขจัดฝุ่น (Pre - Coat)						
	ชั้นเดียว (1/2 ")	ลบ.ม. หลวม	1.88	0.49	0.61	2.37	2.49
	ชั้นเดียว (3/4 ")	ลบ.ม. หลวม	2.60	0.68	0.85	3.28	3.45
	สองชั้น (3/4 " + 3/8 ")	ลบ.ม. หลวม	3.86	1.00	1.25	4.86	5.11
	สองชั้น (1 " + 1/2 ")	ลบ.ม. หลวม	5.66	1.47	1.84	7.13	7.50



ตารางค่าขนส่งวัสดุก่อสร้าง รถบรรทุก 10 ล้อ และรถลากพ่วง (กรณีน้ำหนักรวมไม่เกิน 47 ตัน)

ภูมิภาคเป็น ที่ราบ ผิวดินลาดยาง และการจราจรปกติ

ราคาน้ำมันเชื้อเพลิงโซล่า ที่ อำเภอเมือง 34.00 - 34.99 บาท / ลิตร

ระยะ ขนส่ง กม.	ค่าบรรทุก บาท / ตัน	ค่าบรรทุก บาท / ลบ.ม.	ระยะ ขนส่ง กม.	ค่าบรรทุก บาท / ตัน	ค่าบรรทุก บาท / ลบ.ม.	ระยะ ขนส่ง กม.	ค่าบรรทุก บาท / ตัน	ค่าบรรทุก บาท / ลบ.ม.
1	4.60	6.44	41	68.60	96.04	81	134.94	188.91
2	6.09	8.53	42	70.26	98.37	82	136.57	191.20
3	7.58	10.61	43	71.91	100.67	83	138.25	193.55
4	9.07	12.69	44	73.57	103.00	84	139.89	195.85
5	10.55	14.78	45	75.23	105.32	85	141.57	198.20
6	12.04	16.86	46	76.89	107.65	86	143.22	200.50
7	13.53	18.94	47	78.55	109.97	87	144.87	202.81
8	15.02	21.03	48	80.20	112.28	88	146.52	205.12
9	16.51	23.11	49	81.86	114.61	89	148.17	207.44
10	17.99	25.19	50	83.52	116.93	90	149.86	209.81
11	19.48	27.27	51	85.18	119.26	91	151.52	212.13
12	20.97	29.36	52	86.83	121.57	92	153.15	214.40
13	22.46	31.44	53	88.49	123.89	93	154.81	216.73
14	23.95	33.53	54	90.15	126.21	94	156.48	219.07
15	25.49	35.69	55	91.81	128.54	95	158.14	221.40
16	27.15	38.01	56	93.46	130.85	96	159.82	223.74
17	28.81	40.33	57	95.12	133.17	97	161.45	226.02
18	30.46	42.65	58	96.78	135.49	98	163.12	228.37
19	32.12	44.97	59	98.44	137.82	99	164.76	230.66
20	33.78	47.29	60	100.11	140.15	100	166.44	233.01
21	35.44	49.62	61	101.76	142.47	101	168.07	235.30
22	37.10	51.93	62	103.42	144.78	102	169.76	237.67
23	38.76	54.26	63	105.08	147.11	103	171.40	239.96
24	40.41	56.58	64	106.74	149.43	104	173.05	242.26
25	42.07	58.90	65	108.38	151.74	105	174.74	244.64
26	43.73	61.22	66	110.05	154.07	106	176.39	246.94
27	45.39	63.54	67	111.70	156.39	107	178.04	249.25
28	47.05	65.87	68	113.36	158.70	108	179.69	251.56
29	48.70	68.18	69	115.02	161.02	109	181.34	253.87
30	50.36	70.51	70	116.68	163.35	110	182.99	256.19
31	52.02	72.83	71	118.34	165.68	111	184.65	258.50
32	53.68	75.15	72	120.01	168.01	112	186.30	260.82
33	55.33	77.47	73	121.65	170.31	113	187.96	263.15
34	56.99	79.79	74	123.33	172.66	114	189.62	265.47
35	58.65	82.11	75	124.98	174.97	115	191.29	267.80
36	60.31	84.43	76	126.63	177.28	116	192.95	270.13
37	61.96	86.75	77	128.29	179.60	117	194.62	272.47
38	63.62	89.07	78	129.94	181.92	118	196.29	274.81
39	65.29	91.40	79	131.61	184.25	119	197.96	277.14
40	66.94	93.72	80	133.27	186.58	120	199.62	279.48

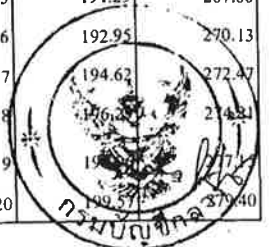

ตารางค่าขนส่งวัสดุก่อสร้าง รถบรรทุก 10 ล้อ(กรณีน้ำหนักรวมไม่เกิน 25 ตัน)

ภูมิภาคประเทศเป็น ที่ราบ ผิวดินลาดยาง และการจราจรปกติ

ราคาน้ำมันเชื้อเพลิงโซล่า ที่ อำเภอเมือง 34.00 - 34.99 บาท / ลิตร

ระยะ ขนส่ง กม.	ค่าบรรทุก บาท / ตัน	ค่าบรรทุก บาท / ลบ.ม.	ระยะ ขนส่ง กม.	ค่าบรรทุก บาท / ตัน	ค่าบรรทุก บาท / ลบ.ม.	ระยะ ขนส่ง กม.	ค่าบรรทุก บาท / ตัน	ค่าบรรทุก บาท / ลบ.ม.
1	8.29	11.60	41	109.49	153.29	81	215.13	301.18
2	10.26	14.37	42	112.13	156.98	82	217.67	304.73
3	12.24	17.14	43	114.76	160.66	83	220.33	308.47
4	14.22	19.91	44	117.41	164.37	84	223.01	312.22
5	16.20	22.68	45	120.04	168.05	85	225.70	315.98
6	18.18	25.45	46	122.69	171.76	86	228.28	319.59
7	20.16	28.22	47	125.32	175.44	87	230.86	323.20
8	22.37	31.32	48	127.96	179.15	88	233.58	327.01
9	25.01	35.02	49	130.58	182.82	89	236.18	330.66
10	27.65	38.71	50	133.22	186.51	90	238.79	334.31
11	30.29	42.41	51	135.88	190.23	91	241.55	338.17
12	32.93	46.10	52	138.50	193.90	92	244.18	341.85
13	35.57	49.80	53	141.14	197.60	93	246.82	345.55
14	38.21	53.49	54	143.80	201.32	94	249.47	349.25
15	40.85	57.19	55	146.42	204.99	95	251.97	352.76
16	43.49	60.89	56	149.06	208.68	96	254.63	356.49
17	46.13	64.58	57	151.71	212.39	97	257.31	360.23
18	48.76	68.27	58	154.37	216.12	98	259.99	363.99
19	51.41	71.97	59	157.00	219.79	99	262.69	367.76
20	54.05	75.67	60	159.63	223.48	100	265.22	371.31
21	56.68	79.36	61	162.28	227.19	101	267.94	375.11
22	59.33	83.06	62	164.95	230.92	102	270.49	378.68
23	61.96	86.75	63	167.56	234.58	103	273.22	382.51
24	64.61	90.45	64	170.18	238.25	104	275.78	386.09
25	67.25	94.15	65	172.81	241.94	105	278.54	389.95
26	69.89	97.84	66	175.46	245.65	106	281.11	393.56
27	72.53	101.54	67	178.12	249.37	107	283.70	397.18
28	75.17	105.24	68	180.72	253.01	108	286.29	400.80
29	77.79	108.91	69	183.41	256.77	109	289.08	404.72
30	80.45	112.62	70	186.03	260.44	110	291.69	408.36
31	83.07	116.30	71	188.66	264.12	111	294.30	412.02
32	85.73	120.02	72	191.30	267.82	112	296.92	415.69
33	88.37	123.71	73	193.96	271.54	113	299.55	419.37
34	91.01	127.41	74	196.62	275.27	114	302.18	423.05
35	93.63	131.09	75	199.21	278.89	115	304.82	426.75
36	96.28	134.79	76	201.90	282.66	116	307.47	430.46
37	98.93	138.50	77	204.50	286.30	117	310.13	434.18
38	101.57	142.20	78	207.11	289.96	118	312.79	437.91
39	104.21	145.89	79	209.84	293.78	119	315.45	441.65
40	106.84	149.57	80	212.48	297.47	120	318.11	445.40



ราคาน้ำมัน

ราคาน้ำมันขายปลีกภูมิภาค

ราคาขายปลีก กกม.และปรับลด

[การเชื่อมโยงราคาน้ำมัน](#)

ค้นหาราคาน้ำมัน ชัยภูมิ



เมืองชัยภูมิ



มิถุนายน



2565

ค้นหา

ราคาน้ำมันขายปลีกภูมิภาค ประจำปี พ.ศ. 2565

(หน่วยแสดงเป็น บาท/ลิตร)

* ราคานี้ไม่รวมภาษีบำรุงท้องที่ (ถ้ามี)

วันที่ - เวลา	น้ำมันดีเซล B20	น้ำมันดีเซล Diesel	น้ำมันดีเซล B7	น้ำมันเบนซิน E85	น้ำมันเบนซิน E20	น้ำมันเบนซิน Gasohol 91
08-06-2565 05:00	34.26	34.26	34.26	37.46	43.76	44.60
07-06-2565 05:00	34.26	34.26	34.26	37.16	43.26	44.10
01-06-2565 05:00	33.26	33.26	33.26	37.56	43.86	44.70

ก่อนหน้า

1

ถัดไป

แผนผังเว็บไซต์

นโยบายความเป็นส่วนตัว

CAREER

ติดตามเราที่

บริษัท ปตท. น้ำมันและการค้าปลีก จำกัด (มหาชน)

555/2 ศูนย์อำนวยการบริหารภาคตะวันออกเฉียงเหนือ ชั้น 2 ถนนวิภาวดีรังสิต แขวงจตุจักร เขตจตุจักร กรุงเทพฯ 10900

☎ 2022-08 เบอร์โทร : 02-196-5959

สรุปผลการประมาณราคาก่อสร้าง

ส่วนราชการ องค์การบริหารส่วนตำบลนาขาม อำเภอเทพสถิต จังหวัดชัยภูมิ
 กรมส่งเสริมการปกครองท้องถิ่น กระทรวงมหาดไทย
 ชื่อโครงการ ซ่อมแซมถนนหินคลุก สายโชคสัมพันธ์-หินดาดสะเดา บ้านเก้าสัมพันธ์ หมู่ที่ 16 ตำบลนาขาม อำเภอเทพสถิต จังหวัดชัยภูมิ
 ปริมาณงาน กว้างเฉลี่ย 4.00 เมตร ความยาวรวม 400.00 เมตร หนาเฉลี่ย 0.10 เมตร เป็นปริมาณหินคลุกไม่น้อยกว่า 160.00 ลบ.ม พร้อมปรับเกลี่ย
 สถานที่ซ่อมแซม บ้านเก้าสัมพันธ์ หมู่ที่ 16 ตำบลนาขาม อำเภอเทพสถิต จังหวัดชัยภูมิ
 ประมาณการตามแบบ ปร.4 จำนวน 2 แผ่น ตามแบบเลขที่ -
 ประมาณราคา เมื่อวันที่ 10 มิถุนายน 2565 ทางหลวงท้องถิ่น -

ลำดับที่	รายการ	รวมค่างานต้นทุน	Factor F	รวมค่าก่อสร้าง	หมายเหตุ
1	ประเภทงานทาง	71,230.40	1.3607	96,923.21	Factor F
2	ประเภทงานสะพานและท่อเหลี่ยม	-	-	-	- เงินล่วงหน้าจ่าย 0.0%
3	ประเภทงานอำนวยความสะดวกขณะก่อสร้าง	-	-	-	- ดอกเบี้ยเงินกู้ 5.0% - เงินประกันผลงานหัก 0.0% - เงินภาษีมูลค่าเพิ่ม 7.0%
	รวมเป็นค่าก่อสร้าง			96,923.21	
สรุป	คิดเป็นเงินค่าก่อสร้างตามงบประมาณ			96,000.00	
	(เก้าหมื่นหกพันบาทถ้วน)				

ความยาวถนน = กม. เฉลี่ยราคา กม. ละ - บาท
 = 60.00 บาท/ตร.ม

คณะกรรมการกำหนดราคากลาง

(ลงชื่อ).....ประธานกรรมการ

(นายเดชศักดิ์ ตาท่าหว่า)

ผู้อำนวยการกองช่างองค์การบริหารส่วนตำบลนาขาม

(ลงชื่อ).....กรรมการ

(นางสาวอ้อนจันทร์ เคนเหลื่อม)

นักทรัพยากรบุคคลชำนาญการ

(ลงชื่อ).....กรรมการ

(นางสาวชณิภา ศรีรักษ์)

ครู

แบบสรุปราคางานก่อสร้างทาง สะพาน และท่อเหลี่ยม

ชื่อโครงการ ซ่อมแซมถนนหินคลุก สายโชคสัมพันธ์-หินดาดสะเดา บ้านเก้าสัมพันธ์ หมู่ที่ 16 ตำบลนาयाงหลัก อำเภอเทพสถิต จังหวัดชัยภูมิ
 ปริมาณงาน กว้างเฉลี่ย 4.00 เมตร ความยาวรวม 400.00 เมตร หนาเฉลี่ย 0.10 เมตร เป็นปริมาณหินคลุกไม่น้อยกว่า 160.00 ลบ.ม พร้อมปรับเกลี่ย
 สถานที่ซ่อมแซม บ้านเก้าสัมพันธ์ หมู่ที่ 16 ตำบลนาयाงหลัก อำเภอเทพสถิต จังหวัดชัยภูมิ
 หน่วยงานเจ้าของโครงการ องค์การบริหารส่วนตำบลนาयाงหลัก อำเภอเทพสถิต จังหวัดชัยภูมิ
 ประมาณราคาเมื่อวันที่ 10 มิถุนายน 2565

ลำดับ	รายการ	หน่วย	ปริมาณ งาน	ราคาต่อหน่วย	ราคาทุน (บาท)	Factor F	ราคาต่อหน่วย × FF	ราคารวม
1	งานรื้อโครงสร้างถนนเดิม							
	1.1 งานรื้อผิวลาดยางเดิม	ตร.ม.	-	-	-	-	-	-
	1.2 งานรื้อผิวคอนกรีตเดิม	ตร.ม.	-	-	-	-	-	-
	1.3 งานรื้อท่อกลมเดิม	ตร.ม.	-	-	-	-	-	-
2	งานดิน							
	2.1 งานถางป่าและขุดตอ	ตร.ม.	1,600.00	1.78	2,848.00	1.3607	3,875.27	3,875.27
	2.2 งานตัดดิน	ลบ.ม.	-	-	-	-	-	-
	2.3 งานดินถมคันทาง	ลบ.ม.	-	-	-	-	-	-
	2.4 งานทรายถมคันทาง	ลบ.ม.	-	-	-	-	-	-
	2.5 งานวัสดุคัดเลือกประเภท ก	ลบ.ม.	-	-	-	-	-	-
3	งานรองพื้นทางและพื้นทาง							
	3.1 งานรื้อชั้นทางเดิมและก่อสร้างใหม่ หนา 10 ซม. ชั้นพื้นทางหินคลุก/กรวดไม่	ตร.ม.	-	-	-	-	-	-
	3.2 งานรื้อชั้นทางเดิมและก่อสร้างใหม่ หนา 10 ซม. ชั้นรองพื้นทางวัสดุมวลรวม	ตร.ม.	-	-	-	-	-	-
	3.3 งานรองพื้นทางวัสดุมวลรวม (ดินลูกรังพื้นที่	ลบ.ม.	-	-	-	-	-	-
	3.4 งานพื้นทางหินคลุก	ลบ.ม.	160.00	427.39	68,382.40	1.3607	93,047.93	93,047.93
	3.5 งานทรายรองใต้ผิวทางคอนกรีต	ลบ.ม.	-	-	-	-	-	-
	3.6 งานปรับปรุงชั้นทางเดิมในที่ ขุดลึกเฉลี่ย 20 ซม. ชั้นพื้นทางหินคลุก/กรวดไม่	ตร.ม.	-	-	-	-	-	-
	3.7 งานไหล่ทางวัสดุมวลรวม	ลบ.ม.	-	-	-	-	-	-
	3.8 งานไหล่ทางหินคลุก	ลบ.ม.	-	-	-	-	-	-
4	งานผิวทาง							
	4.1 ผิวทางพอร์ตแลนด์ซีเมนต์คอนกรีต หนา 0.15 เมตร (ใช้ตะแกรงเหล็ก)	ตร.ม.	-	-	-	-	-	-
	4.2 รอยต่อเพื่อขยายตามขวาง (Expansion Joint)	ม.	-	-	-	-	-	-
	4.3 รอยต่อเพื่อหดตามขวาง (Contraction Joint)	ม.	-	-	-	-	-	-
	4.4 รอยต่อตามยาว (Longitudinal Joint)	ม.	-	-	-	-	-	-
	4.5 รอยต่อตามขอบถนนคอนกรีตกับลาดยาง	ม.	-	-	-	-	-	-

5	งานโครงสร้าง							
	5.1 งานท่อเหลี่ยมคอนกรีตเสริมเหล็กก่อสร้างใ	ม.	-	-	-	-	-	-
	5.2 งานท่อกลมคสล.ขนาด Ø 0.40 ม.	ม.	-	-	-	-	-	-
	5.3 งานท่อกลมคสล.ขนาด Ø 1.00 ม. ชั้น 3	ม.	-	-	-	-	-	-
6	งานเบ็ดเตล็ด		-	-	-	-	-	-
	6.1 รางระบายน้ำคอนกรีตเสริมเหล็ก	ม.	-	-	-	-	-	-
	6.2 งานป้ายจราจร แบบ	ชุด	-	-	-	-	-	-
	6.3 งานตีเส้นจราจร THERMOPLASTIC PAV (สีเหลืองและสีขาว)	ตร.ม.	-	-	-	-	-	-
7	งานจัดการเครื่องหมายจราจรระหว่างการก่อสร้าง	L.S.	-	-	-	-	-	-
8	งานทางเบียง							
	8.1 งานดินถมคันทาง	ลบ.ม.	-	-	-	-	-	-
					71,230.40		TOTAL	96,923.21

ผลรวมค่างานต้นทุนงานก่อสร้างทาง

=

71,230.40

ผลรวมค่างานต้นทุนงานก่อสร้างสะพานและท่อเหลี่ยม

=

ผลรวมค่าใช้จ่ายพิเศษตามข้อกำหนดและค่าใช้จ่ายอื่นๆ

=

ค่า FACTOR F งานก่อสร้างทาง

=

ค่า FACTOR F งานก่อสร้างสะพานและท่อเหลี่ยม

=

ราคากลางค่าก่อสร้าง	เก้าหมื่นหกพันบาทถ้วน	96,000.00
ขนาดหรือเนื้อที่	1,600.00 ตร.ม.	
เฉลี่ยราคา	60.00 บาท/ตร.ม.	

(ลงชื่อ).....ประธานกรรมการ

(นายเดชศักดิ์ ตาท่าหว่า)

ผู้อำนวยการกองช่าง อบต.นาช่างหลัก

(ลงชื่อ).....กรรมการ

(นางสาวอ้อนจันทร์ เคนเหลื่อม)

นักทรัพยากรบุคคลชำนาญการ

(ลงชื่อ).....กรรมการ

(นางสาวกชนิภา ศรีรักษ์)

ครู

รายละเอียดการคำนวณค่างานต้นทุนต่อหน่วย งานก่อสร้างทาง สะพาน และท่อเหลี่ยม

ชื่อโครงการ ซ่อมแซมถนนหินคลุก สายโชคสัมพันธ์-หินดาตสะเดา บ้านเก้าสัมพันธ์ หมู่ที่ 16 ตำบลนายางกลัก อำเภอเทพสถิต จังหวัดชัยภูมิ
 ปริมาณงาน กว้างเฉลี่ย 4.00 เมตร ความยาวรวม 400.00 เมตร หนาเฉลี่ย 0.10 เมตร เป็นปริมาณหินคลุกไม่น้อยกว่า 160.00 ลบ.ม พร้อมปรับเกลี่ย
 สถานที่ บ้านเก้าสัมพันธ์ หมู่ที่ 16 ตำบลนายางกลัก อำเภอเทพสถิต จังหวัดชัยภูมิ
 หน่วยงานรับผิดชอบ องค์การบริหารส่วนตำบลนายางกลัก อำเภอเทพสถิต จังหวัดชัยภูมิ
 ประเมินการเมื่อ 10-มิ.ย.-65

*ราคาน้ำมันดีเซล บาท/ลิตร = 34.26

งานถางป่าและขุดตอ (Clearing and Grubbing)

พิจารณาตามสภาพพื้นที่ งานถางป่าขุดตอขนาดเบา

ค่าดำเนินการ + ค่าเสื่อมราคาเครื่องจักร = 1.78
 ค่างานต้นทุน = 1.78

หมายเหตุ

งานถางป่าขุดตอขนาดเบา มีเฉพาะการถางถางวัชพืชเท่านั้น
 งานถางป่าขุดตอขนาดกลาง มีการถางถางวัชพืชเท่านั้นและปาดหน้าดินเดิมออกด้วย
 งานถางป่าขุดตอขนาดหนัก มีการตัดโค่นต้นไม้ ขุดตอ ถางถางวัชพืชและปาดหน้าดินเดิมออกด้วย

งานดินถมคันทาง (Earth Embankment)

ค่าวัสดุจากแหล่ง	=	15.00	บาท/ลบ.ม.
ค่าดำเนินการ + ค่าเสื่อมราคา (งานดินถมคันทาง : ขุด-ขน)	=	21.34	บาท/ลบ.ม.
ค่าขนส่ง 1.00 กม. 11.6	=	11.60	บาท/ลบ.ม.
รวม	=	47.94	บาท/ลบ.ม.
ส่วนยุบตัว 47.94 x 1.60	=	76.70	บาท/ลบ.ม.
ค่าดำเนินการ + ค่าเสื่อมราคา (งานวัสดุคัดเลือก ลูกกรองพื้นทาง : บดทับ)	=	0.00	บาท/ลบ.ม.
ค่างานต้นทุน	=	76.70	บาท/ลบ.ม.

งานรองพื้นทางวัสดุมวลรวม (ดินลูกรังพื้นที่) (Soil Aggregate Subbase)

ค่าวัสดุจากแหล่ง	=	20.00	บาท/ลบ.ม.
ค่าดำเนินการ + ค่าเสื่อมราคา (งานวัสดุคัดเลือก ลูกกรองพื้นทาง : ขุด-ขน)	=	33.29	บาท/ลบ.ม.
ค่าขนส่ง 10.00 กม. 38.71	=	38.71	บาท/ลบ.ม.
รวม	=	92.00	บาท/ลบ.ม.
ส่วนยุบตัว 92 x 1.60	=	147.20	บาท/ลบ.ม.
ค่าดำเนินการ + ค่าเสื่อมราคา (งานวัสดุคัดเลือก ลูกกรองพื้นทาง : บดทับ)	=	0.00	บาท/ลบ.ม.
ค่างานต้นทุน	=	147.20	บาท/ตร.ม.

หมู่ที่ 16 บ้านเก้าส้มพันธ์

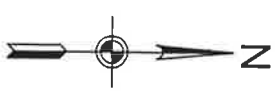

องค์การบริหารส่วนตำบล
นายางกลัก
อ.เทพสถิต จ.ชัยภูมิ

โครงการขอมแซมถนนหินคลุก
สายวัดโคกส้มพันธ์-หินดาดสะอาด
หมู่ที่ 16 บ้านเก้าส้มพันธ์
ต.นายางกลัก อ.เทพสถิต จ.ชัยภูมิ

เขียนแบบ.....
นายเดชศักดิ์ลา ทาทาหัว
ผู้อำนวยการกองช่าง อบต.นายางกลัก

เห็นชอบ.....
นายอนันตเดช ไช้สนอก
ปลัดองค์การบริหารส่วนตำบลนายางกลัก

อนุมัติแบบ.....
นายสุวิทย์ ศิวงาว
นายกองค์การบริหารส่วนตำบลนายางกลัก

No. Dwg: _____

Scale Dwg: Not to Scale

Date: _____

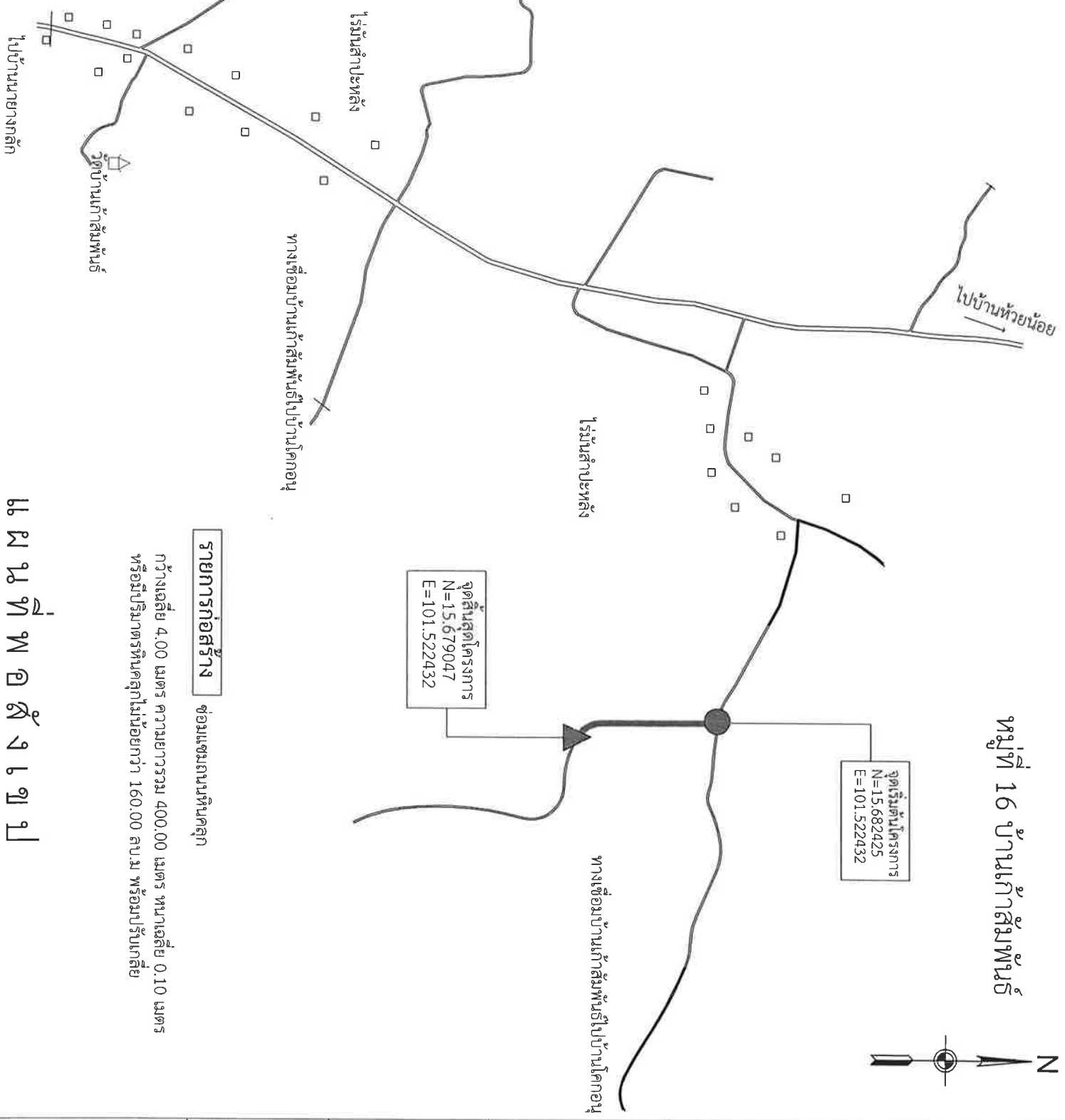

รายการก่อสร้าง ข่อมแซมถนนหินคลุก

กว้างเฉลี่ย 4.00 เมตร ความยาวรวม 400.00 เมตร หนาเฉลี่ย 0.10 เมตร
หรือมีปริมาตรหินคลุกไม่น้อยกว่า 160.00 ลบ.ม พร้อมปรับเกลี่ย

แผนที่ก่อสร้าง

ตารางค่าดำเนินการและค่าเสื่อมราคา

ราคาน้ำมันเชื้อเพลิงโซล่า ที่ อำเภอเมือง 34.00 - 34.99 บาท / ลิตร

(ราคาเครื่องจักร 2558)

ลำดับ	ลักษณะงาน	หน่วย	ค่าดำเนินการ บาท/หน่วย	ค่าเสื่อมราคา (บาท)		รวมค่างาน (บาท)	
				ปกติ	ฝนชุก	ปกติ	ฝนชุก
1	งานฉาบปูนอุดรอย						
	ขนาดเบา	ตร.ม.	1.56	0.22	0.28	1.78	1.84
	ขนาดกลาง	ตร.ม.	3.24	0.55	0.69	3.79	3.93
	ขนาดหนัก	ตร.ม.	4.94	0.78	0.98	5.72	5.92
2	งานดินคั่นทาง						
	ขุด - ขน	ลบ.ม. หลวม	19.12	3.51	4.39	22.63	23.51
	บดทับ	ลบ.ม. แน่น	36.94	10.80	13.50	47.74	50.44
3	งานตัด - ขึ้นรูปคั่นทาง						
	ดิน - ขุดตัด	ลบ.ม. ปกติ	19.16	3.06	3.83	22.22	22.99
	- ตัก	ลบ.ม. หลวม	6.91	1.70	2.13	8.61	9.04
	หินผุ - ขุดตัด	ลบ.ม. ปกติ	30.88	3.34	4.18	34.22	35.06
	- คั่นและตัก	ลบ.ม. หลวม	36.98	5.18	6.48	42.16	43.46
	หินแข็ง - เจาะระเบิด	ลบ.ม. ปกติ	64.64	4.66	5.83	69.30	70.47
	- คั่นและตัก	ลบ.ม. หลวม	61.48	19.00	23.75	80.48	85.23
4	งานวัสดุคัดเลือก ลูกรีกรองพื้นทาง						
	ขุด - ขน	ลบ.ม. หลวม	26.77	6.52	8.15	33.29	34.92
	ผสม (ผสมกับวัสดุอื่นๆ)	ลบ.ม. แน่น	8.63	1.46	1.83	10.09	10.46
	บดทับ	ลบ.ม. แน่น	44.33	12.96	16.20	57.29	60.53
5	งานไหลทางลูกรี ผสม - บดทับ						
	ผสม (ผสมกับวัสดุอื่นๆ)	ลบ.ม. แน่น	16.23	2.75	3.44	18.98	19.67
	บดทับ	ลบ.ม. แน่น	52.73	20.90	26.13	73.63	78.86
6	งานพื้นทาง (หินคลุก)						
	ผสม (Blend)	ลบ.ม. แน่น	21.08	4.20	5.25	25.28	26.33
	บดทับ	ลบ.ม. แน่น	64.72	25.71	32.14	90.43	96.86
7	งานตัดแต่งชั้นกันไค	ลบ.ม. แน่น	6.73	1.66	2.08	8.39	8.81
8	งานขุดหรือคั่นทางเดิมแล้วบดทับ						
	ลูกรี 10 ซม.	ตร.ม.	9.23	2.11	2.64	11.34	11.87
	หินคลุก 10 ซม.	ตร.ม.	11.27	3.38	4.23	14.65	15.50
	ผิว AC 5 ซม.	ตร.ม.	10.00	1.75	2.19	11.75	12.19
9	งานราดยางไทรรมไค้ด	ตร.ม.	7.17	0.62	0.78	7.79	7.95
10	งานราดยางแตกไค้ด	ตร.ม.	6.65	0.88	1.10	7.53	7.75
11	งานผิวทางแบบบาง						
	ชั้นเดียว (1/2 ")	ตร.ม.	15.46	2.21	2.76	17.67	18.22
	ชั้นเดียว (3/4 ")	ตร.ม.	21.36	3.05	3.81	24.41	25.17
	สองชั้น (3/4 " + 3/8 ")	ตร.ม.	31.76	4.54	5.68	36.30	37.44
	สองชั้น (1 " + 1/2 ")	ตร.ม.	46.52	6.64	8.30	53.16	54.82
12	งานเคลือบหิน ขจัดฝุ่น (Pre - Coat)						
	ชั้นเดียว (1/2 ")	ลบ.ม. หลวม	1.88	0.49	0.61	2.37	2.49
	ชั้นเดียว (3/4 ")	ลบ.ม. หลวม	2.60	0.68	0.85	3.28	3.45
	สองชั้น (3/4 " + 3/8 ")	ลบ.ม. หลวม	3.86	1.00	1.25	4.86	5.11
	สองชั้น (1 " + 1/2 ")	ลบ.ม. หลวม	5.66	1.47	1.84	7.13	7.50



ตารางค่าขนส่งวัสดุก่อสร้าง รถบรรทุก 10 ล้อ และรถลากพ่วง (กรณีน้ำหนักรวมไม่เกิน 47 ตัน)

ภูมิภาคเป็น ที่ราบ มีทางลาดยาง และการจราจรปกติ

ราคาน้ำมันเชื้อเพลิงโซล่า ที่ อำเภอเมือง 34.00 - 34.99 บาท / ลิตร

ระยะ ขนส่ง กม.	ค่าบรรทุก บาท / ตัน	ค่าบรรทุก บาท / ลบ.ม.	ระยะ ขนส่ง กม.	ค่าบรรทุก บาท / ตัน	ค่าบรรทุก บาท / ลบ.ม.	ระยะ ขนส่ง กม.	ค่าบรรทุก บาท / ตัน	ค่าบรรทุก บาท / ลบ.ม.
1	4.60	6.44	41	68.60	96.04	81	134.94	188.91
2	6.09	8.53	42	70.26	98.37	82	136.57	191.20
3	7.58	10.61	43	71.91	100.67	83	138.25	193.55
4	9.07	12.69	44	73.57	103.00	84	139.89	195.85
5	10.55	14.78	45	75.23	105.32	85	141.57	198.20
6	12.04	16.86	46	76.89	107.65	86	143.22	200.50
7	13.53	18.94	47	78.55	109.97	87	144.87	202.81
8	15.02	21.03	48	80.20	112.28	88	146.52	205.12
9	16.51	23.11	49	81.86	114.61	89	148.17	207.44
10	17.99	25.19	50	83.52	116.93	90	149.86	209.81
11	19.48	27.27	51	85.18	119.26	91	151.52	212.13
12	20.97	29.36	52	86.83	121.57	92	153.15	214.40
13	22.46	31.44	53	88.49	123.89	93	154.81	216.73
14	23.95	33.53	54	90.15	126.21	94	156.48	219.07
15	25.49	35.69	55	91.81	128.54	95	158.14	221.40
16	27.15	38.01	56	93.46	130.85	96	159.82	223.74
17	28.81	40.33	57	95.12	133.17	97	161.45	226.02
18	30.46	42.65	58	96.78	135.49	98	163.12	228.37
19	32.12	44.97	59	98.44	137.82	99	164.76	230.66
20	33.78	47.29	60	100.11	140.15	100	166.44	233.01
21	35.44	49.62	61	101.76	142.47	101	168.07	235.30
22	37.10	51.93	62	103.42	144.78	102	169.76	237.67
23	38.76	54.26	63	105.08	147.11	103	171.40	239.96
24	40.41	56.58	64	106.74	149.43	104	173.05	242.26
25	42.07	58.90	65	108.38	151.74	105	174.74	244.64
26	43.73	61.22	66	110.05	154.07	106	176.39	246.94
27	45.39	63.54	67	111.70	156.39	107	178.04	249.25
28	47.05	65.87	68	113.36	158.70	108	179.69	251.56
29	48.70	68.18	69	115.02	161.02	109	181.34	253.87
30	50.36	70.51	70	116.68	163.35	110	182.99	256.19
31	52.02	72.83	71	118.34	165.68	111	184.65	258.50
32	53.68	75.15	72	120.01	168.01	112	186.30	260.82
33	55.33	77.47	73	121.65	170.31	113	187.96	263.15
34	56.99	79.79	74	123.33	172.66	114	189.62	265.47
35	58.65	82.11	75	124.98	174.97	115	191.29	267.80
36	60.31	84.43	76	126.63	177.28	116	192.95	270.13
37	61.96	86.75	77	128.29	179.60	117	194.62	272.47
38	63.62	89.07	78	129.94	181.92	118	196.28	274.81
39	65.29	91.40	79	131.61	184.25	119	197.95	277.14
40	66.94	93.72	80	133.27	186.58	120	199.62	279.40

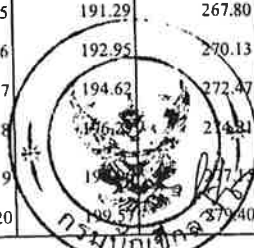

ตารางค่าขนส่งวัสดุก่อสร้าง รถบรรทุก 10 ล้อ(กรณีน้ำหนักรวมไม่เกิน 25 ตัน)

ภูมิภาคเป็น ที่ราบ ผิวดินลาดยาง และการจราจรปกติ

ราคาน้ำมันเชื้อเพลิงโซล่า ที่ อำเภอเมือง 34.00 - 34.99 บาท / ลิตร

ระยะ ขนส่ง กม.	ค่าบรรทุก บาท / ตัน	ค่าบรรทุก บาท / ลบ.ม.	ระยะ ขนส่ง กม.	ค่าบรรทุก บาท / ตัน	ค่าบรรทุก บาท / ลบ.ม.	ระยะ ขนส่ง กม.	ค่าบรรทุก บาท / ตัน	ค่าบรรทุก บาท / ลบ.ม.
1	8.29	11.60	41	109.49	153.29	81	215.13	301.18
2	10.26	14.37	42	112.13	156.98	82	217.67	304.73
3	12.24	17.14	43	114.76	160.66	83	220.33	308.47
4	14.22	19.91	44	117.41	164.37	84	223.01	312.22
5	16.20	22.68	45	120.04	168.05	85	225.70	315.98
6	18.18	25.45	46	122.69	171.76	86	228.28	319.59
7	20.16	28.22	47	125.32	175.44	87	230.86	323.20
8	22.37	31.32	48	127.96	179.15	88	233.58	327.01
9	25.01	35.02	49	130.58	182.82	89	236.18	330.66
10	27.65	38.71	50	133.22	186.51	90	238.79	334.31
11	30.29	42.41	51	135.88	190.23	91	241.55	338.17
12	32.93	46.10	52	138.50	193.90	92	244.18	341.85
13	35.57	49.80	53	141.14	197.60	93	246.82	345.55
14	38.21	53.49	54	143.80	201.32	94	249.47	349.25
15	40.85	57.19	55	146.42	204.99	95	251.97	352.76
16	43.49	60.89	56	149.06	208.68	96	254.63	356.49
17	46.13	64.58	57	151.71	212.39	97	257.31	360.23
18	48.76	68.27	58	154.37	216.12	98	259.99	363.99
19	51.41	71.97	59	157.00	219.79	99	262.69	367.76
20	54.05	75.67	60	159.63	223.48	100	265.22	371.31
21	56.68	79.36	61	162.28	227.19	101	267.94	375.11
22	59.33	83.06	62	164.95	230.92	102	270.49	378.68
23	61.96	86.75	63	167.56	234.58	103	273.22	382.51
24	64.61	90.45	64	170.18	238.25	104	275.78	386.09
25	67.25	94.15	65	172.81	241.94	105	278.54	389.95
26	69.89	97.84	66	175.46	245.65	106	281.11	393.56
27	72.53	101.54	67	178.12	249.37	107	283.70	397.18
28	75.17	105.24	68	180.72	253.01	108	286.29	400.80
29	77.79	108.91	69	183.41	256.77	109	289.08	404.72
30	80.45	112.62	70	186.03	260.44	110	291.69	408.36
31	83.07	116.30	71	188.66	264.12	111	294.30	412.02
32	85.73	120.02	72	191.30	267.82	112	296.92	415.69
33	88.37	123.71	73	193.96	271.54	113	299.55	419.37
34	91.01	127.41	74	196.62	275.27	114	302.18	423.05
35	93.63	131.09	75	199.21	278.89	115	304.82	426.75
36	96.28	134.79	76	201.90	282.66	116	307.47	430.46
37	98.93	138.50	77	204.50	286.30	117	310.13	434.18
38	101.57	142.20	78	207.11	289.96	118	312.78	437.91
39	104.21	145.89	79	209.84	293.78	119	315.44	441.65
40	106.84	149.57	80	212.48	297.47	120	318.10	445.40

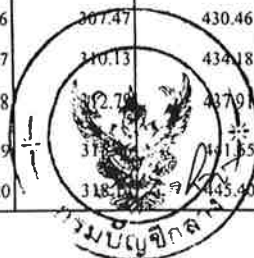

ราคาน้ำมัน



ราคาน้ำมันขายปลีกภูมิภาค

ราคาขายปลีก กกม.และปริมาณพล

ค้นหาราคาน้ำมัน

ชัยภูมิ



เมืองชัยภูมิ



มิถุนายน



2565



ค้นหา

[การเชื่อมโยงราคาน้ำมัน](#)

ราคาน้ำมันขายปลีกภูมิภาค ประจำปี พ.ศ. 2565

(หน่วยแสดงเป็น บาท/ลิตร)

* ราคานี้ไม่รวมภาษีบำรุงท้องที่ (ถ้ามี)

วันที่ - เวลา	ค้นหา Diesel B20	ค้นหา Diesel	ค้นหา Diesel B7	ค้นหา E85	ค้นหา E20	ค้นหา Gasohol 91
08-06-2565 05:00	34.26	34.26	34.26	37.46	43.76	44.60
07-06-2565 05:00	34.26	34.26	34.26	37.16	43.26	44.10
01-06-2565 05:00	33.26	33.26	33.26	37.56	43.86	44.70

ก่อนหน้า

1

ถัดไป

แบบผังเว็บไซต์

นโยบายความเป็นส่วนตัว

CAREER

ติดตามเราที่

บริษัท ปตท. น้ำมันและการค้าปลีก จำกัด (มหาชน)

555/2 ศูนย์อำนวยการปฏิบัติการด้านความปลอดภัย อาชีวอนามัย และสภาพแวดล้อมในการทำงาน กรมสวัสดิการและคุ้มครองแรงงาน กระทรวงแรงงาน กรุงเทพมหานคร 10900

© 2022 OR เบอร์โทร : 02-196-5959